

令和4年度

入 学 者 選 拔 要 項

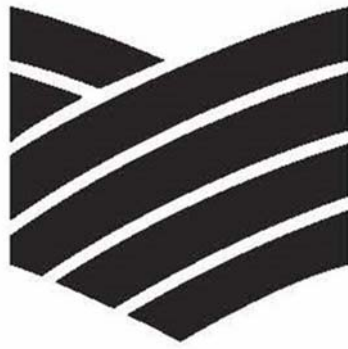

三 重 大 学

## 新型コロナウイルス感染症への対応について

新型コロナウイルスの感染状況によっては、入学者選抜要項に記載のある出願要件、出願期間、試験日及び入学試験の実施方法等を異なる内容に変更する可能性があります。

変更がある場合は、三重大学ウェブサイト「入試情報」にて掲載する予定です。

三重大学ウェブサイト「入試情報」 <https://www.mie-u.ac.jp/exam/index.html>



## 新型コロナウイルス感染症等の影響に伴う追試験の実施について

三重大学では、新型コロナウイルス感染症等に罹患した入学志願者の受験機会を確保するため、「一般選抜」（前期日程・後期日程）の受験生を対象に追試験を行います。

なお、追試験の詳細については、後日公表される一般選抜学生募集要項等に掲載しますので、必ずご確認ください。

また、「総合型選抜」及び「学校推薦型選抜」の受験生を対象とした追試験は実施しません。

# [目 次]

|   |    |
|---|----|
| 1. 入学者受入れの方針（アドミッション・ポリシー）                    | 1  |
| 2. 入学者選抜の概要                                   | 7  |
| 3. 募集人員等                                      | 8  |
| 4. 出願資格                                       | 9  |
| 5. 入学者選抜方法等                                   |    |
| (1) 令和4年度入学者選抜方法等（一般選抜）                       | 10 |
| (2) 令和4年度入学者選抜方法等（特別選抜等）                      | 12 |
| (3) 令和4年度入学者選抜の実施教科・科目等（一般選抜等）について            | 14 |
| (4) 個別学力検査等の採点・評価基準                           | 26 |
| (5) 教育学部実技検査の課題又は範囲等                          | 32 |
| (6) 工学部総合工学科建築学コース「立体スケッチ」（後期日程）の問題例・評価基準について | 38 |
| (7) 小論文の出題方針・内容                               | 39 |
| (8) ペーパーインタビューの出題方針・内容                        | 39 |
| (9) 2段階選抜                                     | 39 |
| 6. 障がいのある入学志願者との事前相談について                      | 40 |
| 7. 学生募集要項等の発表時期・大学案内等の資料請求方法について              | 42 |
| 8. 総合型選抜について                                  | 44 |
| 9. 特別選抜について                                   |    |
| (1) 学校推薦型選抜                                   |    |
| ○ 人文学部  | 45 |
| ○ 教育学部  | 48 |
| ○ 医学部   | 54 |
| ○ 工学部   | 56 |
| ○ 生物資源学部                                      | 59 |
| (2) 帰国生徒特別選抜                                  |    |
| ○ 人文学部  | 62 |
| ○ 生物資源学部                                      | 63 |
| (3) 社会人特別選抜                                   |    |
| ○ 人文学部  | 64 |
| ○ 医学部（看護学科）                                   | 65 |
| ○ 生物資源学部                                      | 66 |
| 三重大学入試情報の案内（スマホ・携帯電話サイト、入試情報ウェブサイト）           | 67 |
| 三重大学位置図                                       |    |



# 1. 入学者受入れの方針（アドミッション・ポリシー）

## 「三重大学」

三重大学は、本学の一員となって学び続ける意欲を持つ、次のような学生を求めます。

- 入学後の修学に必要な基礎的知識と技能を有している（知識・技能）
- ものごとを多様な視点から捉え、論理的に考えることができる（思考力・判断力）
- 自分の考えを的確に表現し、伝えることができる（表現力）
- 人や自然に対して関心を持ち、社会に貢献したいという意欲を有している（主体性）
- 他の人と相互理解を図り協力して、新しい課題に積極的に挑戦しようとする態度を有している  
(協働性・主体性・多様性)

上記の方針に基づき、学部ごとに、適切な選抜方法を定め、実施します。

## 「人文学部」

### —このような人を育てます—

人文学部は、人間が創り出してきた文化や社会を、より広く深く理解するための多様な知的探求を行います。人文科学や社会科学のさまざまな研究分野にふれ、それらの理論にもとづき、人間社会のかかえる問題を見いだす“感性”を、その問題の適切な解決へのアプローチを学ぶことによって、分野の壁をこえて文化や社会をとらえる総合的な視点や、古い枠にとらわれない“思考力”を育てます。また、このような学びの場を通じて、現代社会を“生きぬく”ための知的立脚点の獲得をめざします。そして、いつの時代にも変わらぬ人間の本質を見つめつつ、複雑化する現代世界と激しく変化する人間社会を正しく認識し、次々と生じる問題に立ち向かい創造性あふれる提言ができる“コミュニケーション力”を培います。卒業後は、企業、官庁、教育界からNPO、起業などの新たな分野に至るまで、地域においても国際的にも幅広く活躍できる人材を育成します。

### —このような人を求めます—

- 人間の文化、または、社会の動きやしぐみに強い関心・好奇心をもっている人。
- 積極的・人間的に生きるために、人間の文化や社会について深く理解することを望む人。
- 現代社会における諸問題を理解し、解決策を探求しようとする意欲がある人。
- そのために必要な基礎学力、論理的思考力、読解力、表現力を持つ人。
- これらの力をさらに高めようとする意欲にあふれる人。

### —入学者選抜方針—

#### ●一般選抜前期日程

文化学科では、文化や社会を広く深く理解し考えるために必要な総合的基礎学力を見るために大学入学共通テスト（5教科7科目、5教科8科目、6教科7科目又は6教科8科目）を課すとともに、個別学力検査（英語及び国語）を課し、論理的思考力・読解力・表現力を審査します。

法律経済学科では、総合的基礎学力を見るために大学入学共通テスト（5教科7科目、5教科8科目、6教科7科目又は6教科8科目）を課すとともに、個別学力検査（英語を必須とし、国語又は数学から1教科を選択の2教科2科目）を課し、論理的思考力・読解力・表現力を審査します。

#### ●一般選抜後期日程

文化学科では、総合的基礎学力を見るために大学入学共通テスト（5教科7科目、5教科8科目、6教科7科目又は6教科8科目）を課すとともに、小論文によって論理的思考力や表現力を、ペーパーインタビューによって大学入学後の学修への関心・意欲等を審査します。

法律経済学科では、総合的基礎学力を見るために大学入学共通テスト（5教科7科目、5教科8科目、6教科7科目又は6教科8科目）を課すとともに、小論文によって論理的思考力・読解力・表現力を、ペーパーインタビューによって大学入学後の学修への関心・意欲等を審査します。

●学校推薦型選抜【法律経済学科のみ】(大学入学共通テストを課さない)【推薦A, B】

現代社会の課題に取り組むために必要な専門知識を身につける意欲を持ち、高等学校長若しくは中等教育学校長が責任をもって推薦する者を対象とします。総合的基礎学力を調査書で、論理的思考力・表現力を課題作文で、勉学への意欲やコミュニケーション能力を志願理由書及び面接で評価し、総合的な選抜をします。

●学校推薦型選抜(大学入学共通テストを課す)【推薦C】

文化学科では、人間の文化と社会の動きやしぐみについて深く理解するために必要な専門知識を身につける意欲を持ち、高等学校若しくは中等教育学校長が責任をもって推薦する者を対象とします。総合的基礎学力を調査書及び大学入学共通テスト(5教科7科目, 5教科8科目, 6教科7科目又は6教科8科目)で、論理的思考力・勉学への意欲やコミュニケーション能力を志願理由書及び面接で評価し、総合的な選抜をします。

法律経済学科では、現代社会の課題に取り組むために必要な専門知識を身につける意欲を持ち、高等学校長若しくは中等教育学校長が責任をもって推薦する者を対象とします。総合的基礎学力を調査書及び大学入学共通テスト(5教科7科目, 5教科8科目, 6教科7科目又は6教科8科目)で、論理的思考力・勉学への意欲やコミュニケーション能力を志願理由書及び面接で評価し、総合的な選抜をします。

●帰国生徒特別選抜

小論文で文化や社会への関心と論理的思考力・表現力を、また、面接によって勉学への意欲やコミュニケーション能力を審査します。これらに出願書類の審査を加え、総合的な選抜をします。

●社会人特別選抜

文化や社会を広く深く理解し考えるために必要な基礎学力の一部を外国語で審査するとともに、小論文で文化や社会への関心と論理的思考力・表現力を、面接によって勉学への意欲やコミュニケーション能力を審査します。これらに出願書類の審査を加えて総合的な選抜をします。

●私費外国人留学生特別選抜

小論文で文化や社会への関心と論理的思考力・表現力を、また、面接によって日本で学ぼうとする意欲やコミュニケーション能力を見ます。これらに出願書類(日本留学試験の成績を含む)の審査を加えて総合的な選抜をします。なお、1年次入学後の生活において相当な成果をあげられるような日本語能力を有しているかどうかを見るために、小論文及び面接は、いずれも日本語により行います。

## 「教育学部」

### —このような人を求めます—

- 子どもと教育に関心を持ち、将来、教員になりたいと思っている人(関心・意欲・態度)
- 教育に関する専門的な知識・技能を学修する上で必要となる基礎学力を有している人(知識・理解)
- ものごとを多様な視点から捉え、論理的に考えようとする人(思考・判断)
- 自分の考えを的確に表現し、伝えようとする人(技能・表現)

### —入学者選抜方針—

●一般選抜前期日程

志望するコース・専攻で学修するために必要となる総合的基礎学力を見るために、大学入学共通テスト(5教科7科目, 5教科8科目, 6教科7科目又は6教科8科目)を課します。また、論理的思考力・判断力、発想力、読解力、表現力、関心、意欲及び各コースへの適正等を見るために、個別学力検査(国語、数学又は英語から2教科の筆記試験、実技試験及び調査書等)を課します。

●一般選抜後期日程

志望するコース・専攻で学修するために必要となる総合的基礎学力を見るために、大学入学共通テストを課します。また、論理的思考力・判断力、発想力、表現力、関心・意欲・態度及び各コースへの適性等を見るために、個別学力検査(筆記試験、実技試験、小論文、面接及び調査書等)を課します。

●学校推薦型選抜(大学入学共通テストを課さない)【推薦I】

技術・ものづくり教育(中等教育選修のみ)、学校教育(教育学専攻、教育心理学専攻)の各コース・専攻で募集します。志望する分野における学修への強い熱意と探究心、積極的で主体的に取り組む態度を見

るために、個別学力検査（面接及び出願書類）を課します。また、志望する分野における専門的知識と幅広い基礎学力を見るために、個別学力検査（小論文）を課します。

●学校推薦型選抜（大学入学共通テストを課す）【推薦Ⅱ】

家政教育コース（初等教育選修）で募集します。志望する分野における学修への強い熱意と探究心、積極的で主体的に取り組む態度を見るために、個別学力検査（面接及び出願書類）を課します。また、志望する分野で学修するために必要となる総合的基礎学力を見るために、大学入学共通テストを課します。

●学校推薦型選抜（大学入学共通テストを課す）【地域推薦（三重県南部地域）】

国語教育，社会科教育，数学教育，理科教育，音楽教育，美術教育，保健体育，技術・ものづくり教育，家政教育，英語教育（いずれも初等教育選修のみ），及び学校教育（教育学専攻，教育心理学専攻）の各コース・専攻で募集します。志望する分野における学修への強い熱意と探究心，積極的で主体的に取り組む態度，及び，三重県南部地域の小学校教育に将来的に貢献する意志の有無を見るために，個別学力検査（面接及び出願書類を活用）を課します。また，志望する分野で学修するために必要となる総合的基礎学力を見るために，大学入学共通テストを課します。

●学校推薦型選抜（大学入学共通テストを課す）【地域推薦（三重県全域）】

国語教育，社会科教育，数学教育，理科教育，音楽教育，美術教育，保健体育，技術・ものづくり教育，家政教育，英語教育（いずれも初等教育選修のみ），特別支援教育，幼児教育及び学校教育（教育学専攻，教育心理学専攻）の各コース・専攻で募集します。志望する分野における学修への強い熱意と探究心，積極的で主体的に取り組む態度，及び，三重県の教育に将来的に貢献する意志の有無を見るために，個別学力検査（面接及び出願書類）を課します。また，志望する分野で学修するために必要となる総合的基礎学力を見るために，大学入学共通テストを課します。

## 「医 学 部」

### —このような人を育てます—

医学部における教育に関する方針は、「医療に求められる使命感，倫理観，臨床判断力・実践力と医学・看護学研究を推進する創造的研究力を培い，人類の健康と福祉に貢献する医療人を育成する」ことです。

医学科では，基礎医学，社会医学，臨床医学の分野で活躍する人材を養成していきます。すなわち，コミュニケーション能力に優れ，幅広い知識と質の高い技術を持って患者中心の医療を実践できる能力，自ら問題を発見し科学的根拠に基づいた思考によって問題を解決できる能力，あるいは地域及び国際社会における健康の増進，疾病の予防に寄与し，人類の保健，繁栄に貢献できる能力を養います。

看護学科では，人間の誕生から死に至るまでの，様々な健康状態にある人達の健康と生活の質の向上にむけた支援ができるよう，Heart（こころ）・Head（専門知識）・Hand（専門技術）を伸ばす教育を通して，広く保健・医療に携わる看護職者を育成します。そして，倫理観と責任感を備え，協調性のある豊かな人間性と国際的感覚をもち，地域医療・保健に貢献できる看護職者の育成に努めます。

### —このような人を求めます—

医学科では特に以下の人を求めます。

- 医学の進歩と人類の健康の向上に対して高い関心を持っている。
- 入学後の修学に必要な学習能力と誠実な人間性を備えている。
- 困難に立ち向かう強さと人への優しさを備えている。
- 地域医療への貢献に対する意識を持っている。

看護学科では特に以下の人を求めます。

- 看護職者を目指すために必要な基礎学力を備え，論理的に物事を考えられる人。
- 人の健康に関心が強く，看護の分野で社会に貢献する意志をもっている人。
- 探求心と自立心をもって，主体的・協働的に課題に取り組める人。
- 相手の立場を理解し，柔軟に物事を考え，表現できる人。
- 国際的な視野をもち，地域の医療・保健の向上に貢献することを希望する人。

## —入学者選抜方針—

### ●一般選抜前期日程

医学科では、大学入学共通テスト以外に大学入学共通テストだけでは不十分と思われる内容に関して個別学力検査を課し、両者の総合点で科学的、論理的な思考や医学を学び活かすための基礎学力の程度を評価します。面接で、医師としての適格性を判断することにより、アドミッション・ポリシーに沿った人材の選抜を行います。

看護学科では、総合的基礎学力を重視し、目的意識を向上させ実現できる力を総合的に評価するために、大学入学共通テストと個別学力検査（英語を必須とし、国語又は数学から1教科を選択の2教科の筆記試験、面接）を実施します。

### ●一般選抜後期日程

医学科では、大学入学共通テスト以外に大学入学共通テストだけでは不十分と思われる内容に関して個別学力検査を課し、両者の総合点で科学的、論理的な思考や医学を学び活かすための基礎学力の程度を評価します。面接で、医師としての適格性を判断することにより、アドミッション・ポリシーに沿った人材の選抜を行います。

看護学科では、総合的基礎学力と、人間・環境・健康などへの洞察力、論理性、表現力を評価するために、大学入学共通テストと個別学力検査（小論文、面接）を実施します。

### ●学校推薦型選抜（大学入学共通テストを課す）

医学科では、大学入学共通テストの成績で、論理的な思考や医学を学び活かすための基礎学力の程度を評価し、2日間の詳細面接並びに小論文で、医師としての適格性を評価し、アドミッション・ポリシーに沿った人材の選抜を行います。

看護学科では、看護学の授業や実習での体験を総合的に学び活かせる基礎学力の程度を評価するために大学入学共通テストを課し、さらに看護職への強い関心・意欲、探求心、社会貢献への希望など、看護への適性を判断するために面接を実施します。

### ●社会人特別選抜

看護学科では、社会人としての経験や識見、看護を学ぶ目的と強い熱意、基礎学力などを評価するために、小論文、面接を実施し、国際的なコミュニケーション能力を評価するために、TOEIC®スコアの一定水準取得を出願要件とし、アドミッション・ポリシーにある看護職者としての適性について総合的に評価します。

## 「工 学 部」

### —このような人を育てます—

工学部は、科学技術の分野における先端的、創造的な職業能力はもとより、自然、社会、文化等に対する深い見識を育むことを目指して、学生と教員のふれあいを重視した教育を行っています。特に演習、実験、卒業研究等、研究室での少人数教育を通して、世界に通用する学問及び社会の進歩を支えるものづくりに不可欠な技術の修得と、社会で活躍するための実践力や表現力を養います。

### —このような人を求めます—

- 自然、社会、文化等に対して幅広い関心が有り、それらの基礎学力を持った人。
- 工学を理解するために必要な数学、理科に興味があり、それらを応用する能力と自主的に学ぶ意欲を持った人。
- 自分の考えを的確に表現し、論理的に伝えることができる人。
- 工学における問題解決の実践に情熱があり、社会に貢献しようという気概を持った人。
- 工学とその周辺分野に対する旺盛な好奇心を持ち、真摯に問題を探求し続ける姿勢を持った人。

## —入学者選抜方針—

### ●一般選抜前期日程

大学入学共通テストでは国語、地歴・公民、数学、理科、外国語の5教科7科目を課し、これまでに身



につけた幅広い基礎学力とその到達度を見ます。さらに個別学力検査では、工学を学ぶ上で不可欠な数学と理科を課し、大学入学共通テストと個別学力検査の総合成績により入学者を選抜します。

#### ●一般選抜後期日程

各コースでは前期日程試験とは異なる観点から、専門性に照らした資質、能力、応用力を見るために個別学力検査を課し入学者を選抜します。検査科目は機械工学コース、電気電子工学コースでは物理、応用化学コースでは化学、情報工学コースでは数学、また建築学コースでは立体スケッチと面接で、専門分野への適性、意欲、関心等で評価を加味し、総合的に判断して入学者を選抜します。

#### ●総合型選抜

一般選抜とは異なる観点から学習意欲旺盛で進取の気概に富んだ学生を求めて、総合型選抜を行います。2月に実施し、大学入学共通テスト結果を考慮のうえ出願書類と面接の結果を総合して選抜するもので、情報工学コースで実施します。

#### ●学校推薦型選抜（大学入学共通テストを課さない）【推薦①】

工学に関する専門知識を身につける意欲を持ち、高等学校長若しくは中等教育学校長が責任をもって推薦する者を対象とします。科学への関心が高く、工学部、特に志望する教育コースで学ぶために必要な基礎知識と理解力を持ち、工学に関する問題の解決能力を自ら進んで身につける意欲のある学生を求めするために、小論文、面接及び出願書類（電気電子工学コースは筆記試験、応用化学コースは基本的な化学実験もあり）によって選抜します。

#### ●学校推薦型選抜（大学入学共通テストを課す）【推薦②】

機械工学に関する専門知識を身につける意欲を持ち、高等学校長若しくは中等教育学校長が責任をもって推薦する者を対象とします。科学への関心が高く、機械工学コースで学ぶために必要な基礎知識と理解力を持ち、工学に関する問題の解決能力を自ら進んで身につける意欲のある学生を求めするために、大学入学共通テスト（3教科5科目）、面接及び出願書類によって選抜します。

#### ●学校推薦型選抜（大学入学共通テストを課さない）【推薦③】

工業（電気電子）に関する学科で学んだ者のうち、高等学校長若しくは中等教育学校長が責任をもって推薦する者を対象とします。科学への関心が高く、電気電子工学コースで学ぶために必要な基礎知識と理解力を持ち、工学に関する問題の解決能力を自ら進んで身につける意欲のある学生を求めするために、面接及び出願書類によって選抜します。

#### ●私費外国人留学生特別選抜

日本で積極的に学ぶ意欲に加え、入学後に日本語での講義がよく理解できる日本語能力及び科目の履修に必要な基礎的知識と理解力を十分備えているかどうかを、出願書類と口頭試問の結果から総合的に判定し選抜します。

## 「生物資源学部」

### —このような人を育てます—

生物資源学部は、地域に根ざした視点に立ちながらも国際的な視野をもち、自然との共存を図りつつ生物資源の適正な開発・利用と保全を追求するための科学技術に関する教育・研究成果を生み出すことを目指しています。そのために、自然科学分野の基礎知識だけでなく農林水産学、環境科学、生命科学の各分野における専門知識を身に付けることにより、独創性と広い視野を持ち、地域社会だけでなく国際社会にも貢献できる人材の育成を目標にしています。

### —このような人を求めます—

- 高等学校の教育課程において履修する内容を十分に理解し、高校卒業レベルの知識を有する人。
- 農林水産学を対象とした専門高校において専門科目を深く学び、優れた成績を修めた人。
- 入学後の修学に必要な基礎学力としての知識ならびに理解能力を有している人。
- 生命科学や農林水産学に関わる様々な現象に関心を持ち、生物資源の適正な開発・利用と保全に関心のある人。
- 自然と人が共生する持続的社会的創出を目指し、社会貢献に対する明確な目的意識を有する人。

－入学者選抜方針－

●一般選抜前期日程

生物資源の適正な開発・利用と保全を学ぶために必要とされる幅広い基礎学力と語学力に加え，理数系の能力を見るために，大学入学共通テスト（5教科7科目）と個別学力検査（数学と理科）により選抜します。

●一般選抜後期日程

生物資源の適正な開発・利用と保全を学ぶために必要とされる幅広い基礎学力と英語力に加え，理数系の能力を見るために，大学入学共通テスト（5教科7科目）と個別学力検査（数学又は理科）を課すほか，大学入学後の学修への関心・意欲等を総合的に判断するため，ペーパーインタビュー（面接に代わる筆記試験）を実施し選抜します。

●学校推薦型選抜（大学入学共通テストを課さない）【推薦Ⅰ】

農業，水産，工業に関する学科又は総合学科で学んだ者のうち，高等学校長若しくは中等教育学校長が責任をもって推薦する者を対象とします。自然科学への関心が高く，生物資源学部，特に志望する教育コースで学ぶために必要な基礎知識と理解力を持ち，生物資源に関する問題の解決能力を自ら進んで身につける意欲のある学生を求めめるために，小論文，面接及び出願書類により選抜します。

●学校推薦型選抜（大学入学共通テストを課す）【推薦Ⅱ】

普通科又はそれに準ずる学科で学んだ者のうち，高等学校長若しくは中等教育学校長が責任をもって推薦する者を対象とします。自然科学への関心が高く，生物資源学部で学ぶために必要な基礎知識と理解力を持ち，生物資源に関する問題の解決能力を自ら進んで身につける意欲のある学生を求めめるため，大学入学共通テスト，面接及び出願書類により選抜します。

●帰国生徒特別選抜

生物資源の適正な開発・利用と保全に関心を持ち，海外在住の経験を生かして国際的に通用する専門知識を有し，コミュニケーション能力，基礎的な知識・理解力がある学生を求めめるために，総合問題（英語，数学，小論文の総合問題），面接及び出願書類の結果を総合して選抜します。

●社会人特別選抜

生物資源の適正な開発・利用と保全に関心を持ち，社会人としての経験と識見を生かして積極的に学ぶ意欲を有し，コミュニケーション能力，基礎的な知識・理解力がある学生を求めめるために，総合問題（英語，数学，小論文の総合問題），面接及び出願書類の結果を総合して選抜します。

●私費外国人留学生特別選抜

生物資源の適正な開発・利用と保全に関心を持ち，国際的に通用する基礎能力を積極的に身につける意欲があり，コミュニケーション能力，基礎的な知識・理解力がある学生を求めめるために，面接及び出願書類の結果を総合して選抜します。

## 2. 入学者選抜の概要

### I. 個別学力検査の実施方式等

#### (1) 注意事項

出願に際しては、次の各事項に十分注意してください。

- ① 本学の一般選抜は、学部・学科・課程等の入学定員を分割し、「前期日程」及び「後期日程」によりそれぞれ入学者を募集する「分離分割方式」で実施します。
- ② 併願について  
本学の「前期日程」に出願する者は、他の国公立大学・学部（※独自日程で入学者選抜試験を行う公立大学・学部を除く。以下同じ。）の「前期日程」に出願することはできません。  
また、本学の「後期日程」に出願する者は、他の国公立大学・学部の「後期日程」に出願することはできません。  
したがって、試験日程グループ間の併願については、「前期日程」と「後期日程」の併願はできませんが、「前期日程」と「前期日程」、「後期日程」と「後期日程」のそれぞれの併願はできません。  
※公立大学協会ホームページ (<https://www.kodaikyo.org>) 「公立大学の入試」参照
- ③ 学内併願について  
本学の学部間においても、「前期日程」から一つ、「後期日程」から一つの合計二つの学部又は同一学部の学科・課程等に出願することができます。
- ④ 本学又は他の国公立大学・学部の学校推薦型選抜合格者は、当該大学の定めにより入学辞退を許可された場合を除いて、本学の個別学力検査等を受験しても合格者とはなりません。
- ⑤ 本学又は他の国公立大学・学部の総合型選抜合格者は、当該大学の定めにより入学辞退届を提出した場合を除いて、本学の個別学力検査等を受験しても合格者とはなりません。
- ⑥ 「前期日程」の試験に合格し、所定の期日までに入学手続きを完了した者は、「後期日程」の大学・学部の合格者とはなりません。

#### (2) 試験日

##### 【前期日程】

| 学 部     | 試 験 日               |
|---------|---------------------|
| 人 文 学 部 | 令和4年2月25日(金)        |
| 教 育 学 部 | 令和4年2月25日(金)        |
| 医 学 部   | 令和4年2月25日(金)、26日(土) |
| 工 学 部   | 令和4年2月25日(金)        |
| 生物資源学部  | 令和4年2月25日(金)        |

##### 【後期日程】

| 学 部     | 試 験 日        |
|---------|--------------|
| 人 文 学 部 | 令和4年3月12日(土) |
| 教 育 学 部 |              |
| 医 学 部   |              |
| 工 学 部   |              |
| 生物資源学部  |              |

#### (3) 出願期間

令和4年1月24日(月)～2月4日(金)

#### (4) 合格者発表

前期日程 令和4年3月8日(火) 10時頃

後期日程 令和4年3月22日(火) 15時頃

### II. 総合型選抜

学部・学科が求める学生像に適した資質を問う入試です。

本学では、工学部総合工学科情報工学コース（募集人員5名）において実施します。

なお、詳細は44ページを参照してください。

### III. 特別選抜

学校推薦型選抜等の特別選抜については、45～66ページを参照してください。

### 3. 募集人員等

| 学部     | 学科・コース   | 入学定員      | 募集人員 |      |       |         |      |     | 備考                     |  |
|--------|----------|-----------|------|------|-------|---------|------|-----|------------------------|--|
|        |          |           | 一般選抜 |      | 総合型選抜 | 特別選抜    |      |     |                        |  |
|        |          |           | 前期日程 | 後期日程 |       | 学校推薦型選抜 | 帰国生徒 | 社会人 |                        |  |
| 人文学部   | 文化学科     | 92        | 67   | 18   |       | 5       | 1    | 1   | 「注1」「注2」「注5」参照         |  |
|        | 法律経済学科   | 153       | 100  | 33   |       | 18      | 1    | 1   |                        |  |
|        | 計        | 245       | 167  | 51   |       | 23      | 2    | 2   |                        |  |
| 医学部    | 医学科      | 125       | 75   | 10   |       | 40      |      |     | 「注1」「注3」「注6」「注7」「注9」参照 |  |
|        | 看護学科     | 80        | 52   | 5    |       | 20      |      | 3   |                        |  |
|        | 計        | 205       | 127  | 15   |       | 60      |      | 3   |                        |  |
| 工学部    | 総合工学科    | 総合工学コース   | 40   | 40   |       |         |      |     |                        | 「注1」「注4」参照<br>※各コースの入学定員は配属目安と読み替えてください。 |
|        |          | 機械工学コース   | 80   | 45   | 15    |         | 20   |     |                        |  |
|        |          | 電気電子工学コース | 90   | 42   | 35    |         | 13   |     |                        |  |
|        |          | 応用化学コース   | 90   | 40   | 40    |         | 10   |     |                        |  |
|        |          | 建築学コース    | 40   | 30   | 10    |         |      |     |                        |  |
|        |          | 情報工学コース   | 60   | 25   | 30    | 5       |      |     |                        |  |
| 計      | 400      | 222       | 130  | 5    | 43    |         |      |     |                        |  |
| 生物資源学部 | 資源循環学科   | 70        | 33   | 15   |       | 20      | 1    | 1   | 「注1」「注2」参照             |  |
|        | 共生環境学科   | 70        | 35   | 15   |       | 18      | 1    | 1   |                        |  |
|        | 生物圏生命化学科 | 80        | 43   | 17   |       | 18      | 1    | 1   |                        |  |
|        | 海洋生物資源学科 | 40        | 22   | 8    |       | 8       | 1    | 1   |                        |  |
|        | 計        | 260       | 133  | 55   |       | 64      | 4    | 4   |                        |  |

| 学部        | 課程・コース・選修  | 入学定員          | 募集人員   |      |         |   |        |        |      |     | 備考 |  |  |  |        |
|-----------|------------|---------------|--------|------|---------|---|--------|--------|------|-----|----|--|--|--|--------|
|           |            |               | 一般選抜   |      | 特別選抜    |   |        |        |      |     |    |  |  |  |        |
|           |            |               | 前期日程   | 後期日程 | 学校推薦型選抜 |   | 地域推薦   |        | 帰国生徒 | 社会人 |    |  |  |  |        |
| 教育学部      | 学校教育教員養成課程 | 国語教育コース       | 初等教育選修 | 23   | 11      | 3 |        |        |      |     |    |  |  |  | 「注1」参照 |
|           |            |               | 中等教育選修 | 7    | 2       |   |        |        |      |     |    |  |  |  |        |
|           |            | 社会科教育コース      | 初等教育選修 | 17   | 8       | 2 |        |        |      |     |    |  |  |  |        |
|           |            |               | 中等教育選修 | 5    | 2       |   |        |        |      |     |    |  |  |  |        |
|           |            | 数学教育コース       | 初等教育選修 | 21   | 9       | 2 |        |        |      |     |    |  |  |  |        |
|           |            |               | 中等教育選修 | 8    | 2       |   |        |        |      |     |    |  |  |  |        |
|           |            | 理科教育コース       | 初等教育選修 | 19   | 10      |   |        |        |      |     |    |  |  |  |        |
|           |            |               | 中等教育選修 | 9    |         |   |        |        |      |     |    |  |  |  |        |
|           |            | 音楽教育コース       | 初等教育選修 | 10   | 4       | 3 |        |        |      |     |    |  |  |  |        |
|           |            |               | 中等教育選修 | 3    |         |   |        |        |      |     |    |  |  |  |        |
|           |            | 美術教育コース       | 初等教育選修 | 9    | 6       |   |        |        |      |     |    |  |  |  |        |
|           |            |               | 中等教育選修 | 3    |         |   |        |        |      |     |    |  |  |  |        |
|           |            | 保健体育コース       | 初等教育選修 | 17   | 6       | 3 |        |        |      |     |    |  |  |  |        |
|           |            |               | 中等教育選修 | 5    | 3       |   |        |        |      |     |    |  |  |  |        |
|           |            | 技術・ものづくり教育コース | 初等教育選修 | 10   | 5       |   |        |        |      |     |    |  |  |  |        |
|           |            |               | 中等教育選修 | 3    |         | 2 |        |        |      |     |    |  |  |  |        |
| 家政教育コース   | 初等教育選修     | 13            | 5      |      |         | 3 |        |        |      |     |    |  |  |  |        |
|           | 中等教育選修     | 5             |        |      |         |   |        |        |      |     |    |  |  |  |        |
| 英語教育コース   | 初等教育選修     | 13            | 6      |      |         |   |        |        |      |     |    |  |  |  |        |
|           | 中等教育選修     | 7             |        |      |         |   |        |        |      |     |    |  |  |  |        |
| 特別支援教育コース |            | 18            | 11     | 7    |         |   |        |        |      |     |    |  |  |  |        |
| 幼児教育コース   |            | 10            | 10     |      |         |   |        |        |      |     |    |  |  |  |        |
| 学校教育コース   | 教育学専攻      | 20            | 7      |      | 3       |   |        |        |      |     |    |  |  |  |        |
|           | 教育心理学専攻    | 7             |        |      | 3       |   |        |        |      |     |    |  |  |  |        |
| 計         |            | 200           | 160    | 29   | 8       | 3 | 若名「注8」 | 若名「注8」 |      |     |    |  |  |  |        |

| 合計 | 入学定員 | 募集人員 |      |       |         |      |     | 備考 |
|----|------|------|------|-------|---------|------|-----|----|
|    |      | 一般選抜 |      | 総合型選抜 | 特別選抜    |      |     |    |
|    |      | 前期日程 | 後期日程 |       | 学校推薦型選抜 | 帰国生徒 | 社会人 |    |
|    | 1310 | 809  | 280  | 5     | 201     | 「注8」 | 6   | 9  |

- [注] 1. 学校推薦型選抜で欠員が生じた場合の欠員補充は、人文学部、教育学部は前期日程で、医学部、工学部、生物資源学部は一般選抜で行います。
2. 帰国生徒特別選抜及び社会人特別選抜で欠員が生じた場合の欠員補充は、人文学部、生物資源学部ともに一般選抜で行います。
3. 医学部看護学科の社会人特別選抜で欠員が生じた場合の欠員補充は、一般選抜で行います。
4. 総合型選抜で欠員が生じた場合の欠員補充は、一般選抜で行います。
5. 人文学部文化学科の学校推薦型選抜における募集人員の内訳は、推薦C：5名です。  
人文学部法律経済学科の学校推薦型選抜における募集人員の内訳は、推薦A：5名、推薦B：3名、推薦C：10名です。
6. 医学部医学科の前期日程における募集人員には、三重県地域医療枠5名程度を含みます。
7. 医学部医学科の学校推薦型選抜における募集人員には、地域枠30名（地域枠A：25名程度、地域枠B：5名程度）を、医学部看護学科の学校推薦型選抜における募集人員には、地域枠13名程度を含みます。
8. 教育学部地域推薦について  
(1) 地域推薦（三重県南部地域）の合格者は、各コース1名以内、合計5名以内とします。また、合格者があった場合は前期日程の定員を充当します。  
(2) 地域推薦（三重県全域）の合格者は、各コース1名以内、合計13名以内とします。また、合格者があった場合は前期日程の定員を充当します。
9. 医学部医学科の入学定員及び募集人員は、医学部臨時定員増に関する文部科学省・厚生労働省への手続等を検討中であることから、令和3年度入試の状況を記載しております。  
医学部医学科志願者は令和4年度学生募集要項（一般選抜・学校推薦型選抜）を確認のうえ、出願してください。

## 4. 出 願 資 格

本学の一般選抜に出願することができる者は、次の各号のいずれかに該当し、かつ令和4年度大学入学共通テストにおいて、本学が指定した教科・科目を受験した者です。

- (1) 高等学校若しくは中等教育学校を卒業した者及び令和4年3月卒業見込みの者
- (2) 通常の課程による12年の学校教育を修了した者及び令和4年3月修了見込みの者
- (3) 学校教育法施行規則（昭和22年文部省令第11号）第150条の規定により、高等学校を卒業した者と同等以上の学力があると認められる者及び令和4年3月31日までにこれに該当する見込みの者（次の①から⑥のいずれかに該当する者）
  - ① 外国において学校教育における12年の課程を修了した者及び令和4年3月31日までに修了見込みの者又はこれに準ずる者で文部科学大臣の指定したもの
  - ② 文部科学大臣が高等学校の課程と同等の課程を有するものとして認定した在外教育施設の当該課程を修了した者及び令和4年3月31日までに修了見込みの者
  - ③ 専修学校の高等課程（修業年限が3年以上であること。その他の文部科学大臣が定める基準を満たすものに限る。）で文部科学大臣が別に指定するものを文部科学大臣が定める日以降に修了した者及び令和4年3月31日までに修了見込みの者
  - ④ 文部科学大臣の指定した者
  - ⑤ 高等学校卒業程度認定試験規則（平成17年文部科学省令第1号）により文部科学大臣が行う高等学校卒業程度認定試験に合格した者及び令和4年3月31日までに合格見込みの者で、令和4年3月31日までに18歳に達するもの（同規則附則第2条の規定による廃止前の大学入学資格検定規程（昭和26年文部省令第13号）による大学入学資格検定に合格した者を含む。）
  - ⑥ 本学において、個別の入学資格審査により、高等学校を卒業した者と同等以上の学力があると認められた者で、令和4年3月31日までに18歳に達するもの

### 「注」

出願資格⑥により出願を希望する者については、本学への出願前に個別の入学資格審査を行いますので、必要書類を添えて申請してください。個別の入学資格審査の詳細については、本学ウェブサイトの「入試情報」(<https://www.mie-u.ac.jp/exam/index.html>)を参照してください。

なお、他大学において入学資格の認定を受け、令和4年度大学入学共通テストに出願し受験した者が、本学の一般選抜に出願する場合は、出願受付開始日の7日前（令和4年1月17日(月)）までに申請してください。（土・日・祝日・年末年始を除く。）

問い合わせ先      三重大学学務部入試チーム  
電話    059-231-9063

## 5. 入学者選抜方法等

入学者の選抜は、大学入学共通テスト、本学が実施する個別学力検査、実技検査、小論文、面接及び調査書を総合して行います。

個別学力検査等は、本学が指定した令和4年度入学者選抜の実施教科・科目により実施します。

なお、本学の令和4年度入学者選抜においては、大学入学共通テストの前年度成績利用は行いません。

### (1) 令和4年度入学者選抜方法等（一般選抜）

| 学部・学科名等     |             | 選抜方法等         |        | 個別学力検査等   |       |        |               |                 |       |   |   |                |   | 個別学力検査等の日程 | 備考       |  |  |
|-------------|-------------|---------------|--------|-----------|-------|--------|---------------|-----------------|-------|---|---|----------------|---|------------|----------|--|--|
|             |             |               |        | 実技検査等     |       |        |               |                 | 2段階選抜 |   |   |                |   |            |          |  |  |
|             |             |               |        | 個別学力検査を課す | 面接を行う | 小論文を課す | ペーパーインタビューを課す | 外国語におけるリスニングを課す | 調査書等  | 主として、調査書の内容と大学入学共通テストの成績により第1段階選抜を行い、その合格者について更に必要な検査等を行う |   | 第1段階の選抜による合格者数 |   |            |          |  |  |
| 人文学部        | 前期          | 文化学科          |        | ○         | ×     | ×      | ×             | ×               | ×     | ×   | × | ×              | × | ×          | 2月25日(金) | 当初の合格者で入学手続を完了した者が入学定員に満たない場合は、追加合格により欠員を補充します。<br>なお、これによっても入学定員に満たない場合は、欠員補充のための第2次募集を行うことがあります。 |  |
|             |             | 法律経済学科        |        |           |       |        |               |                 |       |   |   |                |   |            |          |  |  |
|             | 後期          | 文化学科          |        | ×         | ×     | ×      | ○             | ○               | ×     | ×   | × | ×              | × | ×          | 3月12日(土) |  |  |
|             |             | 法律経済学科        |        |           |       |        |               |                 |       |   |   |                |   |            |          |  |  |
| 教育学部        | 前期          | 国語教育コース       | 初等教育選修 |           |       |        |               |                 |       |   |   |                |   |            |          | 2月25日(金)   |  |
|             |             |               | 中等教育選修 |           |       |        |               |                 |       |   |   |                |   |            |          |  |  |
|             |             | 社会科教育コース      | 初等教育選修 |           |       |        |               |                 |       |   |   |                |   |            |          |  |  |
|             |             |               | 中等教育選修 | ○         | ×     |        |               |                 |       |   |   |                |   |            |          |  |  |
|             |             | 数学教育コース       | 初等教育選修 |           |       |        |               |                 |       |   |   |                |   |            |          |  |  |
|             |             |               | 中等教育選修 |           |       |        |               |                 |       |   |   |                |   |            |          |  |  |
|             |             | 理科教育コース       | 初等教育選修 |           |       |        |               |                 |       |   |   |                |   |            |          |  |  |
|             |             |               | 中等教育選修 |           |       |        |               |                 |       |   |   |                |   |            |          |  |  |
|             | 音楽教育コース「注1」 | 初等教育選修        |        |           |       |        |               |                 |       |   |   |                |   |            |          |  |  |
|             |             | 中等教育選修        | ×      | ○         |       |        |               |                 |       |   |   |                |   |            |          |  |  |
|             | 美術教育コース「注1」 | 初等教育選修        |        |           |       |        |               |                 |       |   |   |                |   |            |          |  |  |
|             |             | 中等教育選修        |        |           |       |        |               |                 |       |   |   |                |   |            |          |  |  |
|             | 保健体育コース「注2」 | 初等教育選修        |        |           |       |        |               |                 |       |   |   |                |   |            |          |  |  |
|             |             | 中等教育選修        |        |           |       |        |               |                 |       |   |   |                |   |            |          |  |  |
|             | 後期          | 技術・ものづくり教育コース | 初等教育選修 |           |       |        |               |                 |       |   |   |                |   |            |          |  |  |
|             |             |               | 中等教育選修 |           |       |        |               |                 |       |   |   |                |   |            |          |  |  |
| 家政教育コース     |             | 初等教育選修        |        |           |       |        |               |                 |       |   |   |                |   |            |          |  |  |
|             |             | 中等教育選修        |        |           |       |        |               |                 |       |   |   |                |   |            |          |  |  |
| 英語教育コース     |             | 初等教育選修        | ○      | ×         |       |        |               |                 |       |   |   |                |   |            |          |  |  |
|             |             | 中等教育選修        |        |           |       |        |               |                 |       |   |   |                |   |            |          |  |  |
| 特別支援教育コース   |             |               |        |           |       |        |               |                 |       |   |   |                |   |            |          |  |  |
| 幼児教育コース     |             |               |        |           |       |        |               |                 |       |   |   |                |   |            |          |  |  |
| 学校教育コース     | 教育学専攻       |               |        |           |       |        |               |                 |       |   |   |                |   |            |          |  |  |
|             | 教育心理学専攻     |               |        |           |       |        |               |                 |       |   |   |                |   |            |          |  |  |
| 国語教育コース     | 初等教育選修      |               |        |           |       |        |               |                 |       |   |   |                |   |            |          |  |  |
|             | 中等教育選修      | ×             |        | ○         |       |        |               |                 |       |   |   |                |   |            |          |  |  |
| 社会科教育コース    | 初等教育選修      |               |        |           |       |        |               |                 |       |   |   |                |   |            |          |  |  |
|             | 中等教育選修      |               |        |           |       |        |               |                 |       |   |   |                |   |            |          |  |  |
| 数学教育コース     | 初等教育選修      |               |        |           |       |        |               |                 |       |   |   |                |   |            |          |  |  |
|             | 中等教育選修      | ○             |        |           |       |        |               |                 |       |   |   |                |   |            |          |  |  |
| 音楽教育コース「注1」 | 初等教育選修      |               |        |           |       |        |               |                 |       |   |   |                |   |            |          |  |  |
|             | 中等教育選修      |               |        |           |       |        |               |                 |       |   |   |                |   |            |          |  |  |
| 保健体育コース「注2」 | 初等教育選修      | ×             |        |           |       |        |               |                 |       |   |   |                |   |            |          |  |  |
|             | 中等教育選修      |               |        |           |       |        |               |                 |       |   |   |                |   |            |          |  |  |
| 特別支援教育コース   |             |               |        |           |       |        |               |                 |       |   |   |                |   |            |          |  |  |

| 学部・学科名等 |    | 選抜方法等           |  | 個別学力検査等   |         |       |        |               |                 |      |   |                |          | 個別学力検査等の日程 | 備考                 |  |          |          |
|---------|----|-----------------|--|-----------|---------|-------|--------|---------------|-----------------|------|---|----------------|----------|------------|--------------------|--|----------|----------|
|         |    |                 |  | 実技検査等     |         |       |        |               | 2段階選抜           |      |   |                |          |            |                    |  |          |          |
|         |    |                 |  | 個別学力検査を課す | 実技検査を課す | 面接を行う | 小論文を課す | ペーパーインタビューを課す | 外国語におけるリスニングを課す | 調査書等 | 主として、調査書の内容と大学入学共通テストの成績により第1段階選抜を行い、その合格者について更に必要な検査等を行う | 第1段階の選抜による合格者数 | 定員に対する倍率 |            |                    | その他の   |          |          |
| 医学部     | 前期 | 医 学 科           |  | ○         | ×       | ○     | ×      | ×             |                 | ×    | ×   | ○              | 5倍〔注3〕   | ×          | 2月25日(金)<br>26日(土) | 当初の合格者で入学手続を完了した者が入学定員に満たない場合は、追加合格により欠員を補充します。<br>なお、これによっても入学定員に満たない場合は、欠員補充のための第2次募集を行うことがあります。 |          |          |
|         |    | 看 護 学 科         |  |           |         |       |        |               |                 |      |   |                | ×        |            |                    |  | ×        |          |
|         | 後期 | 医 学 科           |  | ×         | ×       | ○     | ○      | ×             |                 | ×    | ×   | ○              | 10倍〔注3〕  | ×          | 3月12日(土)           |  |          |          |
|         |    | 看 護 学 科         |  |           |         |       |        |               |                 |      |   |                | ×        |            |                    |  | ×        |          |
| 工学部     | 前期 | 総合工学コース         |  | ○         | ×       | ×     | ×      | ×             | ×               | ×    | ×   | ×              | ×        | ×          | ×                  |  | 2月25日(金) |          |
|         |    | 機 械 工 学 コース     |  |           |         |       |        |               |                 |      |   |                |          |            |                    |  |          |          |
|         |    | 電 気 電 子 工 学 コース |  |           |         |       |        |               |                 |      |   |                |          |            |                    |  |          |          |
|         |    | 応 用 化 学 コース     |  |           |         |       |        |               |                 |      |   |                |          |            |                    |  |          |          |
|         |    | 建 築 学 コース       |  |           |         |       |        |               |                 |      |   |                |          |            |                    |  |          |          |
|         |    | 情 報 工 学 コース     |  |           |         |       |        |               |                 |      |   |                |          |            |                    |  |          |          |
|         | 後期 | 機 械 工 学 コース     |  | ○         | ×       | ×     |        |               |                 |      |   |                | ○(注4)    | ×          | ×                  | ×  |          | 3月12日(土) |
|         |    | 電 気 電 子 工 学 コース |  |           |         |       |        |               |                 |      |   |                |          |            |                    |  |          |          |
|         |    | 応 用 化 学 コース     |  |           |         |       |        |               |                 |      |   |                |          |            |                    |  |          |          |
|         |    | 建 築 学 コース       |  |           |         |       |        |               |                 |      |   |                |          |            |                    |  |          |          |
|         |    | 情 報 工 学 コース     |  | ○         | ×       | ×     |        |               |                 |      | ○(注4)   |                |          |            |                    |  |          |          |
| 生物資源学部  | 前期 | 資 源 循 環 学 科     |  | ○         | ×       | ×     | ×      | ×             | ×               | ×    | ×   | ×              | ×        | ×          | ×                  | 2月25日(金)   |          |          |
|         |    | 共 生 環 境 学 科     |  |           |         |       |        |               |                 |      |   |                |          |            |                    |  |          |          |
|         |    | 生 物 圏 生 命 化 学 科 |  |           |         |       |        |               |                 |      |   |                |          |            |                    |  |          |          |
|         |    | 海 洋 生 物 資 源 学 科 |  |           |         |       |        |               |                 |      |   |                |          |            |                    |  |          |          |
|         | 後期 | 資 源 循 環 学 科     |  | ○         | ×       | ×     | ×      | ○             | ×               | ×    | ×   | ×              | ×        | ×          | ×                  | ×  | 3月12日(土) |          |
|         |    | 共 生 環 境 学 科     |  |           |         |       |        |               |                 |      |   |                |          |            |                    |  |          |          |
|         |    | 生 物 圏 生 命 化 学 科 |  |           |         |       |        |               |                 |      |   |                |          |            |                    |  |          |          |
|         |    | 海 洋 生 物 資 源 学 科 |  |           |         |       |        |               |                 |      |   |                |          |            |                    |  |          |          |

○印は、該当することを示し、×印は、該当しないことを示します。

- 〔注〕1. 学校教育教員養成課程の音楽教育、美術教育の各コースを志望する者のうち、能力・適正等が特に優れていると認められ、高等学校長若しくは中等教育学校長等が推薦できる者については、その旨（各種のコンクール等において、特に優秀な成績を収め、推薦に値すると認められる等）を調査書の備考欄に具体的に記入してください。
2. 学校教育教員養成課程の保健体育コースを志望する者は、  
「競技成績等調書」「健康状態に関する調査」を調査書と併せて提出してください。
3. 医学科の2段階選抜の倍率については、緩和することがあります。
4. 各コースの合否ラインに同点で並んだ場合、調査書を総合的に評価し順位をつけます。

(2) 令和4年度入学者選抜方法等（特別選抜等）

| 選抜方法等<br><br>学部・学科名等 |  |                            | 学校推薦型選抜及び総合型選抜                  |                       |   |  |  |                                 |                       |                            |                                 |             | 帰国生徒、<br>社会人等<br>のための<br>特別選抜 |                  |                                      | 備考 |             |   |  |
|----------------------|--|----------------------------|---------------------------------|-----------------------|---|--|--|---------------------------------|-----------------------|----------------------------|---------------------------------|-------------|-------------------------------|------------------|--------------------------------------|----|-------------|---|--|
|                      |  |                            | 学<br>校<br>推<br>薦<br>型<br>選<br>抜 | 総<br>合<br>型<br>選<br>抜 | 個別学<br>力検査<br>を免除<br>し、大<br>学入学<br>共通テ<br>ストを<br>課す | 個別学<br>力検査<br>及び大<br>学入学<br>共通テ<br>ストを<br>免除す<br>る | 個別学<br>力検査<br>を課し、<br>大学入<br>学共通<br>テスト<br>を免除<br>する | 実技検査等                           |                       |                            |                                 |             | 募<br>集<br>人<br>員              | 帰<br>国<br>生<br>徒 | 中<br>国<br>引<br>揚<br>者<br>等<br>生<br>徒 |    | 社<br>会<br>人 |   |  |
|                      |  |                            |                                 |                       |   |  |  | 実<br>技<br>検<br>査<br>を<br>課<br>す | 面<br>接<br>を<br>行<br>う | 小<br>論<br>文<br>を<br>課<br>す | 外国語<br>におけ<br>るリス<br>ニング<br>を課す | そ<br>の<br>他 |                               |                  |                                      |    |             |   |  |
| 人<br>文<br>学<br>部     | 文 化 学 科  | 推 薦 C                      |                                 |                       | ○   | ×  |  |                                 |                       |                            | ×                               |             |                               | 5                |                                      |    |             |   |  |
|                      | 法 律 経 済 学 科  | 推 薦 A                      | ○                               | ×                     | ×   | ○  | ×  | ×                               | ○                     |                            | ○                               | ×           | ×                             | 5                | ○                                    | ×  | ○           |   |  |
|                      |  | 推 薦 B                      |                                 |                       |   |  |  |                                 |                       |                            | 「注1」                            | ×           | ×                             | 3                |                                      |    |             |   |  |
|                      |  | 推 薦 C                      |                                 |                       | ○   | ×  |  |                                 |                       |                            | ×                               |             |                               | 10               |                                      |    |             |   |  |
| 教<br>育<br>学<br>部     | 技 術 ・ も の づ く り<br>教 育 コ ー ス   | 中 等 教 育 選 修                |                                 |                       | ×   | ○  |  |                                 |                       |                            | ○                               |             |                               | 2                |                                      |    |             |   |  |
|                      | 家 政 教 育 コ ー ス  | 初 等 教 育 選 修                | ○                               | ×                     | ○   | ×  | ×  | ×                               | ○                     |                            | ×                               | ×           |                               | 3                | ×                                    | ×  | ×           |   |  |
|                      | 学 校 教 育 コ ー ス  | 教 育 学 専 攻                  |                                 |                       | ×   | ○  |  |                                 |                       |                            | ○                               |             |                               | 3                |                                      |    |             |   |  |
|                      |  | 教 育 心 理 学 専 攻              |                                 |                       | ×   | ○  |  |                                 |                       |                            | ○                               |             |                               | 3                |                                      |    |             |   |  |
|                      | 【地域推薦(三重県南部地域)】<br>国 語 教 育 コ ー ス<br>社 会 科 教 育 コ ー ス<br>数 学 教 育 コ ー ス<br>理 科 教 育 コ ー ス<br>技 術 ・ も の づ く り 教 育 コ ー ス<br>家 政 教 育 コ ー ス<br>英 語 教 育 コ ー ス | 初 等 教 育 選 修                | ○                               | ×                     | ○   | ×  | ×  | ×                               | ○                     |                            |                                 | ×           | ×                             | 若干名<br>「注2」      | ×                                    | ×  | ×           |   |  |
|                      | 【地域推薦(三重県南部地域)】<br>学 校 教 育 コ ー ス   | 教 育 学 専 攻<br>教 育 心 理 学 専 攻 |                                 |                       |   |  |  |                                 |                       |                            |                                 |             |                               |                  |                                      |    |             |   |  |
|                      | 【地域推薦(三重県南部地域)】<br>音 楽 教 育 コ ー ス<br>美 術 教 育 コ ー ス<br>保 健 体 育 コ ー ス   | 初 等 教 育 選 修                |                                 |                       |   |  |  |                                 | ○                     |                            | ×                               |             |                               |                  |                                      |    |             |   |  |
|                      | 【地域推薦(三重県全域)】<br>国 語 教 育 コ ー ス<br>社 会 科 教 育 コ ー ス<br>数 学 教 育 コ ー ス<br>理 科 教 育 コ ー ス<br>技 術 ・ も の づ く り 教 育 コ ー ス<br>家 政 教 育 コ ー ス<br>英 語 教 育 コ ー ス   | 初 等 教 育 選 修                |                                 |                       |   |  |  |                                 |                       | ×                          |                                 | ○           |                               |                  |                                      |    |             |   |  |
|                      | 【地域推薦(三重県全域)】<br>特 別 支 援 教 育 コ ー ス<br>幼 児 教 育 コ ー ス  |                            | ○                               | ×                     | ○   | ×  | ×  | ×                               | ○                     |                            |                                 | ×           | ×                             | 若干名<br>「注2」      | ×                                    | ×  | ×           |   |  |
|                      | 【地域推薦(三重県全域)】<br>学 校 教 育 コ ー ス   | 教 育 学 専 攻<br>教 育 心 理 学 専 攻 |                                 |                       |   |  |  |                                 |                       |                            |                                 |             |                               |                  |                                      |    |             |   |  |
|                      | 【地域推薦(三重県全域)】<br>音 楽 教 育 コ ー ス<br>美 術 教 育 コ ー ス<br>保 健 体 育 コ ー ス   | 初 等 教 育 選 修                |                                 |                       |   |  |  |                                 | ○                     |                            | ×                               |             |                               |                  |                                      |    |             |   |  |
|                      | 医<br>学<br>部  | 医 学 科                      |                                 | ○                     | ×   | ○  | ×  | ×                               | ×                     | ○                          |                                 | ○           | ×                             | ×                | 40<br>「注3」                           |    |             | × |  |
|                      |  | 看 護 学 科                    |                                 |                       |   |  |  |                                 |                       |                            |                                 | ×           |                               |                  | 20<br>「注4」                           | ×  | ×           | ○ |  |
| 工<br>学<br>部          | 機 械 工 学 コ ー ス  | 推 薦 ①                      |                                 |                       | ×   |  | ○  |                                 |                       |                            | ○                               |             |                               | 10               | ×                                    | ×  | ×           |   |  |
|                      |  | 推 薦 ②                      |                                 |                       | ○   | ×  | ×  |                                 |                       |                            |                                 |             | ×                             | 10               | ×                                    | ×  | ×           |   |  |
|                      | 電 気 電 子 工 学 コ ー ス  | 推 薦 ①                      | ○                               | ×                     |   | ○  | ×  | ×                               | ○                     |                            |                                 | ×           |                               | 10               | ×                                    | ×  | ×           |   |  |
|                      |  | 推 薦 ③                      |                                 |                       | ○   | ×  |  |                                 |                       |                            |                                 |             |                               | 3                | ×                                    | ×  | ×           |   |  |
|                      | 応 用 化 学 コ ー ス  | 推 薦 ①                      |                                 |                       | ×   |  | ○  |                                 |                       |                            | ○                               |             | 基本的<br>な化学<br>の実験             | 10               | ×                                    | ×  | ×           |   |  |
| 情 報 工 学 コ ー ス        | 総 合 型 選 抜  | ×                          | ○                               | ○                     |   | ×  | ×  |                                 |                       | ×                          |                                 | ×           | 5                             | ×                | ×                                    | ×  |             |   |  |



| 選抜方法等<br><br>学部・学科名等   |          | 学校推薦型選抜及び総合型選抜              |                       |   |  |  |                                 |                       |                            |                                 |                  | 帰国生徒、<br>社会人等<br>のための<br>特別選抜 |                                      |             | 備考 |             |   |  |
|------------------------|----------|-----------------------------|-----------------------|---|--|--|---------------------------------|-----------------------|----------------------------|---------------------------------|------------------|-------------------------------|--------------------------------------|-------------|----|-------------|---|--|
|                        |          | 学校<br>推<br>薦<br>型<br>選<br>抜 | 総<br>合<br>型<br>選<br>抜 | 個別学<br>力検査<br>を免除<br>し、大<br>学入学<br>共通テ<br>ストを<br>課す | 個別学<br>力検査<br>及び大<br>学入学<br>共通テ<br>ストを<br>免除す<br>る | 個別学<br>力検査<br>を課し、<br>大学入<br>学共通<br>テスト<br>を免除<br>する | 実 技 検 査 等                       |                       |                            |                                 | 募<br>集<br>人<br>員 | 帰<br>国<br>生<br>徒              | 中<br>国<br>引<br>揚<br>者<br>等<br>生<br>徒 | 社<br>会<br>人 |    |             |   |  |
|                        |          |                             |                       |   |  |  | 実<br>技<br>検<br>査<br>を<br>課<br>す | 面<br>接<br>を<br>行<br>う | 小<br>論<br>文<br>を<br>課<br>す | 外国語<br>におけ<br>るリス<br>ニング<br>を課す |                  |                               |                                      |             |    | そ<br>の<br>他 |   |  |
| 生物<br>資<br>源<br>学<br>部 | 資源循環学科   | 推 薦 I                       |                       | ×   | ○  |  |                                 |                       |                            | ○                               |                  |                               | 5                                    |             |    |             |   |  |
|                        |          | 推 薦 II                      |                       | ○   | ×  |  |                                 |                       |                            | ×                               |                  |                               | 15                                   |             |    |             |   |  |
|                        | 共生環境学科   | 推 薦 I                       |                       | ×   | ○  |  |                                 |                       |                            |                                 | ○                |                               |                                      | 3           |    |             |   |  |
|                        |          | 推 薦 II                      |                       | ○   | ×  |  |                                 |                       |                            | ×                               |                  |                               | 15                                   |             |    |             |   |  |
|                        | 生物圏生命化学科 | 推 薦 I                       | ○                     | ×   | ○  |  | ×                               | ○                     |                            | ×                               | ×                |                               | 2                                    | ○           | ×  |             | ○ |  |
|                        |          | 推 薦 II                      |                       | ○   | ×  |  |                                 |                       |                            | ×                               |                  |                               | 16                                   |             |    |             |   |  |
|                        | 海洋生物資源学科 | 推 薦 I                       |                       | ×   | ○  |  |                                 |                       |                            |                                 | ○                |                               | 2                                    |             |    |             |   |  |
|                        |          | 推 薦 II                      |                       | ○   | ×  |  |                                 |                       |                            | ×                               |                  |                               | 6                                    |             |    |             |   |  |

○印は、該当することを示し、×印は、該当しないことを示します。

- 「注」1. 人文学部法律経済学科の学校推薦型選抜における推薦A及び推薦Bの実技検査等の小論文を課する欄については、「課題作文」を課すこととなります。
2. 教育学部地域推薦について
- (1) 地域推薦（三重県南部地域）の合格者は、各コース1名以内、合計5名以内とします。  
また、合格者があった場合は前期日程の定員を充当します。
- (2) 地域推薦（三重県全域）の合格者は、各コース1名以内、合計13名以内とします。  
また、合格者があった場合は前期日程の定員を充当します。
3. 医学部医学科の学校推薦型選抜における募集人員には、地域枠30名（地域枠A：25名程度、地域枠B：5名程度）を含みます。  
※医学部医学科の入学定員及び募集人員は、医学部臨時定員増に関する文部科学省・厚生労働省への手続等を検討中であることから、令和3年度入試の状況を記載しております。  
医学部医学科志願者は令和4年度学生募集要項（学校推薦型選抜）を確認のうえ、出願してください。
4. 医学部看護学科の学校推薦型選抜における募集人員には、地域枠13名程度を含みます。

(3) 令和4年度入学者選抜の実施教科・科目等（一般選抜等）について  
人文学部

| 学部・学科名等<br>及び入学定員等<br>【令和3年度志願倍率】   | 学力検査<br>等の区分<br>・日程        | 大学入学共通テストの利用教科・科目名等 |   | 個別学力検査等     |  | 大学入学共通テスト・個別学力検査等の配点等 |                           |                   |                              |      |                   |                   |                   |                   |    | その他の<br>選抜方法<br>等 |    |                    |                                     |
|---|----------------------------|---------------------|---|-------------|--|-----------------------|---------------------------|-------------------|------------------------------|------|-------------------|-------------------|-------------------|-------------------|----|-------------------|----|--------------------|-------------------------------------|
|   |                            | 教科                  | 科目名等  | 教科等         | 科目名等   | 2段階<br>選抜             | 試験の区分                     | 国語                | 地歴                           | 公民   | 数学                | 理科                | 外国語               | 小論文               | 実技 |                   | 面接 | ペーパー<br>インタビュー     | 調査書<br>等                            |
| 人文学部<br>【3.4】<br>245人<br>前期 67<br>後期 18<br>後期 51<br>推薦 5<br>推薦 23<br>その他 2<br>その他 4 | 前期<br>2月25日<br>後期<br>3月12日 | 国                   | 世B, 日B, 地理Bから1又は2 } から2<br>現社, 倫, 政経, 倫, 政経から1 }<br>「教I・教A」と<br>「教II・教B, 簿, 情報から1」<br>「物基, 化基, 生基, 地基から2」又は<br>「物, 化, 生, 地学から1」<br>英, 独, 仏, 中, 韓から1 | 国<br>外      | 国際総合<br>コミュニケーション英語Ⅰ・Ⅱ・Ⅲ,<br>英語表現Ⅰ・Ⅱ   |                       | 大学入学共通テスト<br>個別学力検査等<br>計 | 200<br>300<br>500 | *200<br>*100<br>*200<br>*100 | *100 | 200<br>200<br>200 | 100<br>300<br>500 | 200<br>300<br>500 |                   |    |                   |    | 900<br>600<br>1500 | 帰国生徒<br>社会人<br>私費外国<br>人留学生         |
|   |                            | 国                   | 世B, 日B, 地理Bから1又は2 } から2<br>現社, 倫, 政経, 倫, 政経から1 }<br>「教I・教A」と<br>「教II・教B, 簿, 情報から1」<br>「物基, 化基, 生基, 地基から2」又は<br>「物, 化, 生, 地学から1」<br>英, 独, 仏, 中, 韓から1 | その他         | 小論文（課題文をもとに、読解力・<br>文章表現力と論理的思考力をはか<br>る問題を出します。解答字数は、<br>1,000～1,200字程度とします。）<br>ペーパーインタビュー（主体性、多<br>様性、協働性を多面的・総合的に評<br>価するため、本学部が定めたインタ<br>ビュー項目に記述式により回答を<br>求めます。それを踏まえ、志望理由<br>について350～400字程度で記述さ<br>れます。） |                       | 大学入学共通テスト<br>個別学力検査等<br>計 | 100<br>300<br>500 | *60<br>*30<br>*60<br>*30     | *30  | 20<br>20<br>20    | 100<br>200<br>200 | 100<br>200<br>200 |                   |    |                   |    | 300<br>210<br>510  | 帰国生徒<br>社会人<br>私費外国<br>人留学生<br>追加合格 |
| 法律経済<br>学科<br>153人<br>前期 100<br>後期 33<br>推薦 18<br>その他 2                             | 前期<br>2月25日<br>後期<br>3月12日 | 国                   | から4（基礎<br>を付した科目<br>を含む場合）<br>又は<br>から3（基礎<br>を付した科目<br>を含まない場<br>合）<br>[5教科7科目, 5教科8科目,<br>6教科7科目又は6教科8科目]   | 国<br>教<br>外 | 国語総合<br>数Ⅰ・数Ⅱ・数A・数B } から1<br>コミュニケーション英語Ⅰ・Ⅱ・Ⅲ,<br>英語表現Ⅰ・Ⅱ  |                       | 大学入学共通テスト<br>個別学力検査等<br>計 | 200<br>300<br>500 | *200<br>*100<br>*200<br>*100 | *100 | 200<br>200<br>200 | 200<br>300<br>500 | 200<br>300<br>500 |                   |    |                   |    | 900<br>600<br>1500 | 帰国生徒<br>社会人<br>私費外国<br>人留学生<br>追加合格 |
|   |                            | 国                   | から4（基礎<br>を付した科目<br>を含む場合）<br>又は<br>から3（基礎<br>を付した科目<br>を含まない場<br>合）<br>[5教科7科目, 5教科8科目,<br>6教科7科目又は6教科8科目]   | その他         | 小論文（現代の社会に関わる課題に<br>ついて論述（1,000～1,400字程度）<br>させます。資料や文献を与えること<br>もありません。）<br>ペーパーインタビュー（主体性、多<br>様性、協働性を多面的・総合的に評<br>価するため、本学部が定めたインタ<br>ビュー項目に記述式により回答を<br>求めます。それを踏まえ、志望理由<br>について350～400字程度で記述さ<br>れます。）      |                       | 大学入学共通テスト<br>個別学力検査等<br>計 | 100<br>300<br>500 | *40<br>*20<br>*40<br>*20     | *20  | 40<br>40<br>40    | 200<br>200<br>200 | 200<br>300<br>500 | 200<br>300<br>500 |    |                   |    |                    | 400<br>210<br>610                   |

【\*】：25ページ【大学入学共通テスト・個別学力検査等の配点等】欄参照

教育学部

| 学部・学科名等<br>及び入学定員等<br>〔令和3年度志願倍率〕                            | 大学入学共通テストの利用教科・科目名等        |    |  |        | 個別学力検査等   |        |                        |                        | 大学入学共通テスト・個別学力検査等の配点等                      |                               |   |   |   |   | その他の<br>選抜方法<br>等 |          |   |   |                                   |
|--|----------------------------|----|--|--------|---|--------|------------------------|------------------------|--|-------------------------------|---|---|---|---|-------------------|----------|---|---|-----------------------------------|
|  | 学力検査<br>等の区分<br>・日程        | 教科 |  | 科目名等   | 教科等   | 科目名等   | 2段階<br>選抜              | 試験の区分                  | 国語   | 歴史                            | 公民  | 理科  | 数学  | 外国語<br>小論文                                    |                   | 面接<br>実技 | 面接<br>ポイント                                | 調査書<br>等                                  | 配点<br>合計                          |
|  |                            | 国  | 外  |        |   |        |                        |                        |  |                               |   |   |   |   |                   |          |   |   |                                   |
| 教育学部<br>〔8.2〕<br>200人<br>前期 160<br>後期 29<br>推薦 11            | 前期<br>2月25日<br>後期<br>3月12日 | 国  | 世B, 日B, 地理Bから1又は2<br>【地理, 公民から1科目選択した場合】<br>【物基, 化基, 生基, 地学から2】又は<br>【物, 化, 生, 地学から1】<br>【数I・教A】と<br>【数II, 教II・教B, 簿, 情報から1】<br>英, 独, 仏, 中, 韓から1 | から1又は2 | 国語総合<br>【数I・教II・教A・教B】又は<br>【数I・教II・教III・教A・教B】<br>コミュニケーション英語I・<br>II・III, 英語表現I・II<br>教員志望確認書 | 1<br>1 | 150<br>200<br>300<br>計 | 100<br>200<br>300<br>計 | *150 (50×3)<br>*200<br>*150 (50×3)<br>*300 | 100<br>100<br>100<br>100<br>計 | 100<br>*200<br>100<br>*300<br>100<br>100<br>計 | 100<br>*200<br>100<br>*300<br>100<br>100<br>計 | 100<br>*200<br>100<br>*300<br>100<br>100<br>計 |   |                   |          | (#4)<br>(#4)<br>(#4)<br>(#4)<br>(#4)<br>計 | 450<br>(#4)<br>400<br>(#4)<br>850         | 追加合格                              |
|  |                            | 国  | 世B, 日B, 地理Bから1又は2<br>【地理, 公民から1科目選択した場合】<br>【物基, 化基, 生基, 地学から2】又は<br>【物, 化, 生, 地学から1】<br>【数I・教A】と<br>【数II, 教II・教B, 簿, 情報から1】<br>英, 独, 仏, 中, 韓から1 | から1又は2 | 国語総合<br>【数I・教II・教A・教B】又は<br>【数I・教II・教III・教A・教B】<br>コミュニケーション英語I・<br>II・III, 英語表現I・II<br>教員志望確認書 | 1<br>1 | 150<br>200<br>300<br>計 | 100<br>200<br>300<br>計 | *150 (50×3)<br>*200<br>*150 (50×3)<br>*300 | 100<br>100<br>100<br>100<br>計 | 100<br>*200<br>100<br>*300<br>100<br>100<br>計 | 100<br>*200<br>100<br>*300<br>100<br>100<br>計 | 100<br>*200<br>100<br>*300<br>100<br>100<br>計 | 100<br>*200<br>100<br>*300<br>100<br>100<br>計 |                   |          |   | (#4)<br>(#4)<br>(#4)<br>(#4)<br>(#4)<br>計 | 450<br>(#4)<br>400<br>(#4)<br>850 |
| 社会学部<br>コース<br>前期 13<br>初等 8<br>中等 5<br>後期 4<br>初等 2<br>中等 2 | 前期<br>2月25日<br>後期<br>3月12日 | 国  | 世B, 日B, 地理Bから1又は2<br>【地理, 公民から1科目選択した場合】<br>【物基, 化基, 生基, 地学から2】又は<br>【物, 化, 生, 地学から1】<br>【数I・教A】と<br>【数II, 教II・教B, 簿, 情報から1】<br>英, 独, 仏, 中, 韓から1 | から1又は2 | 国語総合<br>【数I・教II・教A・教B】又は<br>【数I・教II・教III・教A・教B】<br>コミュニケーション英語I・<br>II・III, 英語表現I・II<br>教員志望確認書 | 1<br>1 | 150<br>200<br>300<br>計 | 100<br>200<br>300<br>計 | *150 (50×3)<br>*200<br>*150 (50×3)<br>*300 | 100<br>100<br>100<br>100<br>計 | 100<br>*200<br>100<br>*300<br>100<br>100<br>計 | 100<br>*200<br>100<br>*300<br>100<br>100<br>計 | 100<br>*200<br>100<br>*300<br>100<br>100<br>計 |   |                   |          | (#4)<br>(#4)<br>(#4)<br>(#4)<br>(#4)<br>計 | 450<br>(#4)<br>400<br>(#4)<br>850         | 追加合格                              |
| 教育学部<br>前期 21人<br>初等 9<br>中等 8<br>後期 4<br>初等 2<br>中等 2       | 前期<br>2月25日<br>後期<br>3月12日 | 国  | 世B, 日B, 地理Bから1又は2<br>【地理, 公民から1科目選択した場合】<br>【物基, 化基, 生基, 地学から2】又は<br>【物, 化, 生, 地学から1】<br>【数I・教A】と<br>【数II, 教II・教B, 簿, 情報から1】<br>英, 独, 仏, 中, 韓から1 | から1又は2 | 国語総合<br>【数I・教II・教A・教B】又は<br>【数I・教II・教III・教A・教B】<br>コミュニケーション英語I・<br>II・III, 英語表現I・II<br>教員志望確認書 | 1<br>1 | 150<br>200<br>300<br>計 | 100<br>200<br>300<br>計 | *150 (50×3)<br>*200<br>*150 (50×3)<br>*300 | 100<br>100<br>100<br>100<br>計 | 100<br>*200<br>100<br>*300<br>100<br>100<br>計 | 100<br>*200<br>100<br>*300<br>100<br>100<br>計 | 100<br>*200<br>100<br>*300<br>100<br>100<br>計 |   |                   |          | (#4)<br>(#4)<br>(#4)<br>(#4)<br>(#4)<br>計 | 450<br>(#4)<br>400<br>(#4)<br>850         | 追加合格                              |

〔\*〕「#」, 25 ページ 【大学入学共通テスト・個別学力検査等の配点等】欄参照

教育学部

| 学部・学科名等<br>及び入学定員等 |  | 学力検査<br>等の区分<br>・日程   |   | 大学入学共通テストの利用教科・科目名等   |   |   |   | 大学入学共通テスト・個別学力検査等の配点等 |             |              |            |             |                    | その他の<br>選抜方法<br>等 |            |            |     |              |          |                                    |   |
|--------------------|--|---|---|---|---|---|---|-----------------------|-------------|--------------|------------|-------------|--------------------|-------------------|------------|------------|-----|--------------|----------|------------------------------------|---|
| 教育学部               | 学校<br>教育<br>教員<br>養成<br>課程             | 国<br>語<br>地<br>理<br>公<br>民<br>理                                       | 地<br>理<br>公<br>民<br>理   | 科<br>目<br>名<br>等  | 教<br>科<br>等   | 科<br>目<br>名<br>等  | 2段階<br>選抜   | 試験の区分                 | 国語          | 歴史           | 公民         | 理科          | 数学                 | 外国語               | 小論文        | 実技         | 面接  | 面接<br>インタビュー | 調査書<br>等 | 配点<br>合計                           |   |
|                    |  |   |   |   |   |   |   |                       |             |              |            |             |                    |                   |            |            |     |              |          |                                    | 国語総合<br>Ⅱ・Ⅲ、英語表現Ⅰ・Ⅱ<br>【教Ⅰ・教Ⅱ・教A・教B】又は<br>【教Ⅰ・教Ⅱ・教Ⅲ・教A・教B】<br>教員志望確認書 |
| 前期<br>2月25日        | 理科教育<br>コース<br>19人<br>前期<br>初等9<br>中等9 | 国語総合<br>Ⅱ・Ⅲ、英語表現Ⅰ・Ⅱ<br>【教Ⅰ・教Ⅱ・教A・教B】又は<br>【教Ⅰ・教Ⅱ・教Ⅲ・教A・教B】<br>教員志望確認書 | 国語総合<br>Ⅱ・Ⅲ、英語表現Ⅰ・Ⅱ<br>【教Ⅰ・教Ⅱ・教A・教B】又は<br>【教Ⅰ・教Ⅱ・教Ⅲ・教A・教B】<br>教員志望確認書 | 国語総合<br>Ⅱ・Ⅲ、英語表現Ⅰ・Ⅱ<br>【教Ⅰ・教Ⅱ・教A・教B】又は<br>【教Ⅰ・教Ⅱ・教Ⅲ・教A・教B】<br>教員志望確認書 | 国語総合<br>Ⅱ・Ⅲ、英語表現Ⅰ・Ⅱ<br>【教Ⅰ・教Ⅱ・教A・教B】又は<br>【教Ⅰ・教Ⅱ・教Ⅲ・教A・教B】<br>教員志望確認書 | 国語総合<br>Ⅱ・Ⅲ、英語表現Ⅰ・Ⅱ<br>【教Ⅰ・教Ⅱ・教A・教B】又は<br>【教Ⅰ・教Ⅱ・教Ⅲ・教A・教B】<br>教員志望確認書 | 国語総合<br>Ⅱ・Ⅲ、英語表現Ⅰ・Ⅱ<br>【教Ⅰ・教Ⅱ・教A・教B】又は<br>【教Ⅰ・教Ⅱ・教Ⅲ・教A・教B】<br>教員志望確認書 | 大学学語テスト<br>個別学力検査等    | 100<br>*200 | *150 (50×3)  | 100<br>200 | 100<br>*200 | 100<br>300<br>*300 | 100<br>*200       | 100<br>200 | 100<br>200 |     |              |          | 450<br>(#4)<br>400<br>(#4)<br>850  | 追加合格  |
| 前期<br>2月25日        | 音楽教育<br>コース                            | 国語総合<br>Ⅱ・Ⅲ、英語表現Ⅰ・Ⅱ<br>【教Ⅰ・教Ⅱ・教A・教B】又は<br>【教Ⅰ・教Ⅱ・教Ⅲ・教A・教B】<br>教員志望確認書 | 国語総合<br>Ⅱ・Ⅲ、英語表現Ⅰ・Ⅱ<br>【教Ⅰ・教Ⅱ・教A・教B】又は<br>【教Ⅰ・教Ⅱ・教Ⅲ・教A・教B】<br>教員志望確認書 | 国語総合<br>Ⅱ・Ⅲ、英語表現Ⅰ・Ⅱ<br>【教Ⅰ・教Ⅱ・教A・教B】又は<br>【教Ⅰ・教Ⅱ・教Ⅲ・教A・教B】<br>教員志望確認書 | 国語総合<br>Ⅱ・Ⅲ、英語表現Ⅰ・Ⅱ<br>【教Ⅰ・教Ⅱ・教A・教B】又は<br>【教Ⅰ・教Ⅱ・教Ⅲ・教A・教B】<br>教員志望確認書 | 国語総合<br>Ⅱ・Ⅲ、英語表現Ⅰ・Ⅱ<br>【教Ⅰ・教Ⅱ・教A・教B】又は<br>【教Ⅰ・教Ⅱ・教Ⅲ・教A・教B】<br>教員志望確認書 | 国語総合<br>Ⅱ・Ⅲ、英語表現Ⅰ・Ⅱ<br>【教Ⅰ・教Ⅱ・教A・教B】又は<br>【教Ⅰ・教Ⅱ・教Ⅲ・教A・教B】<br>教員志望確認書 | 大学学語テスト<br>個別学力検査等    | 100         | *100         | 100        | 100         | 100                | 100               | 100        | 100        | 280 |              |          | 500<br>(#4)<br>280<br>(#4)<br>780  | 追加合格  |
| 後期<br>3月12日        | 前期<br>初等4<br>中等3<br>後期<br>初等3          | 国語総合<br>Ⅱ・Ⅲ、英語表現Ⅰ・Ⅱ<br>【教Ⅰ・教Ⅱ・教A・教B】又は<br>【教Ⅰ・教Ⅱ・教Ⅲ・教A・教B】<br>教員志望確認書 | 国語総合<br>Ⅱ・Ⅲ、英語表現Ⅰ・Ⅱ<br>【教Ⅰ・教Ⅱ・教A・教B】又は<br>【教Ⅰ・教Ⅱ・教Ⅲ・教A・教B】<br>教員志望確認書 | 国語総合<br>Ⅱ・Ⅲ、英語表現Ⅰ・Ⅱ<br>【教Ⅰ・教Ⅱ・教A・教B】又は<br>【教Ⅰ・教Ⅱ・教Ⅲ・教A・教B】<br>教員志望確認書 | 国語総合<br>Ⅱ・Ⅲ、英語表現Ⅰ・Ⅱ<br>【教Ⅰ・教Ⅱ・教A・教B】又は<br>【教Ⅰ・教Ⅱ・教Ⅲ・教A・教B】<br>教員志望確認書 | 国語総合<br>Ⅱ・Ⅲ、英語表現Ⅰ・Ⅱ<br>【教Ⅰ・教Ⅱ・教A・教B】又は<br>【教Ⅰ・教Ⅱ・教Ⅲ・教A・教B】<br>教員志望確認書 | 国語総合<br>Ⅱ・Ⅲ、英語表現Ⅰ・Ⅱ<br>【教Ⅰ・教Ⅱ・教A・教B】又は<br>【教Ⅰ・教Ⅱ・教Ⅲ・教A・教B】<br>教員志望確認書 | 大学学語テスト<br>個別学力検査等    | 100         | *100         | 100        | 100         | 100                | 100               | 100        | 100        | 300 |              |          | 500<br>(#4)<br>400<br>(#4)<br>900  | 追加合格  |
| 前期<br>2月25日        | 美術教育<br>コース<br>9人<br>前期<br>初等6<br>中等3  | 国語総合<br>Ⅱ・Ⅲ、英語表現Ⅰ・Ⅱ<br>【教Ⅰ・教Ⅱ・教A・教B】又は<br>【教Ⅰ・教Ⅱ・教Ⅲ・教A・教B】<br>教員志望確認書 | 国語総合<br>Ⅱ・Ⅲ、英語表現Ⅰ・Ⅱ<br>【教Ⅰ・教Ⅱ・教A・教B】又は<br>【教Ⅰ・教Ⅱ・教Ⅲ・教A・教B】<br>教員志望確認書 | 国語総合<br>Ⅱ・Ⅲ、英語表現Ⅰ・Ⅱ<br>【教Ⅰ・教Ⅱ・教A・教B】又は<br>【教Ⅰ・教Ⅱ・教Ⅲ・教A・教B】<br>教員志望確認書 | 国語総合<br>Ⅱ・Ⅲ、英語表現Ⅰ・Ⅱ<br>【教Ⅰ・教Ⅱ・教A・教B】又は<br>【教Ⅰ・教Ⅱ・教Ⅲ・教A・教B】<br>教員志望確認書 | 国語総合<br>Ⅱ・Ⅲ、英語表現Ⅰ・Ⅱ<br>【教Ⅰ・教Ⅱ・教A・教B】又は<br>【教Ⅰ・教Ⅱ・教Ⅲ・教A・教B】<br>教員志望確認書 | 国語総合<br>Ⅱ・Ⅲ、英語表現Ⅰ・Ⅱ<br>【教Ⅰ・教Ⅱ・教A・教B】又は<br>【教Ⅰ・教Ⅱ・教Ⅲ・教A・教B】<br>教員志望確認書 | 大学学語テスト<br>個別学力検査等    | 100         | *100         | 100        | 100         | 100                | 100               | 100        | 100        | 250 |              |          | 500<br>(#4)<br>250<br>(#4)<br>750  | 追加合格  |
| 前期<br>2月25日        | 保健体育<br>コース<br>17人<br>前期<br>初等5<br>中等5 | 国語総合<br>Ⅱ・Ⅲ、英語表現Ⅰ・Ⅱ<br>【教Ⅰ・教Ⅱ・教A・教B】又は<br>【教Ⅰ・教Ⅱ・教Ⅲ・教A・教B】<br>教員志望確認書 | 国語総合<br>Ⅱ・Ⅲ、英語表現Ⅰ・Ⅱ<br>【教Ⅰ・教Ⅱ・教A・教B】又は<br>【教Ⅰ・教Ⅱ・教Ⅲ・教A・教B】<br>教員志望確認書 | 国語総合<br>Ⅱ・Ⅲ、英語表現Ⅰ・Ⅱ<br>【教Ⅰ・教Ⅱ・教A・教B】又は<br>【教Ⅰ・教Ⅱ・教Ⅲ・教A・教B】<br>教員志望確認書 | 国語総合<br>Ⅱ・Ⅲ、英語表現Ⅰ・Ⅱ<br>【教Ⅰ・教Ⅱ・教A・教B】又は<br>【教Ⅰ・教Ⅱ・教Ⅲ・教A・教B】<br>教員志望確認書 | 国語総合<br>Ⅱ・Ⅲ、英語表現Ⅰ・Ⅱ<br>【教Ⅰ・教Ⅱ・教A・教B】又は<br>【教Ⅰ・教Ⅱ・教Ⅲ・教A・教B】<br>教員志望確認書 | 国語総合<br>Ⅱ・Ⅲ、英語表現Ⅰ・Ⅱ<br>【教Ⅰ・教Ⅱ・教A・教B】又は<br>【教Ⅰ・教Ⅱ・教Ⅲ・教A・教B】<br>教員志望確認書 | 大学学語テスト<br>個別学力検査等    | 100         | *300 (100×3) | 100        | 100         | 100                | 100               | 100        | 100        | 240 |              |          | 600<br>(#4)<br>240<br>(#4)<br>840  | 追加合格  |
| 後期<br>3月12日        | 前期<br>初等3<br>中等3                       | 国語総合<br>Ⅱ・Ⅲ、英語表現Ⅰ・Ⅱ<br>【教Ⅰ・教Ⅱ・教A・教B】又は<br>【教Ⅰ・教Ⅱ・教Ⅲ・教A・教B】<br>教員志望確認書 | 国語総合<br>Ⅱ・Ⅲ、英語表現Ⅰ・Ⅱ<br>【教Ⅰ・教Ⅱ・教A・教B】又は<br>【教Ⅰ・教Ⅱ・教Ⅲ・教A・教B】<br>教員志望確認書 | 国語総合<br>Ⅱ・Ⅲ、英語表現Ⅰ・Ⅱ<br>【教Ⅰ・教Ⅱ・教A・教B】又は<br>【教Ⅰ・教Ⅱ・教Ⅲ・教A・教B】<br>教員志望確認書 | 国語総合<br>Ⅱ・Ⅲ、英語表現Ⅰ・Ⅱ<br>【教Ⅰ・教Ⅱ・教A・教B】又は<br>【教Ⅰ・教Ⅱ・教Ⅲ・教A・教B】<br>教員志望確認書 | 国語総合<br>Ⅱ・Ⅲ、英語表現Ⅰ・Ⅱ<br>【教Ⅰ・教Ⅱ・教A・教B】又は<br>【教Ⅰ・教Ⅱ・教Ⅲ・教A・教B】<br>教員志望確認書 | 国語総合<br>Ⅱ・Ⅲ、英語表現Ⅰ・Ⅱ<br>【教Ⅰ・教Ⅱ・教A・教B】又は<br>【教Ⅰ・教Ⅱ・教Ⅲ・教A・教B】<br>教員志望確認書 | 大学学語テスト<br>個別学力検査等    | 100         | *300 (100×3) | 100        | 100         | 100                | 100               | 100        | 100        | 360 |              |          | 900<br>(#4)<br>360<br>(#4)<br>1260 | 追加合格  |

【\*】「#」, 25 ページ【大学入学共通テスト・個別学力検査等の配点等】欄参照



教育学部

| 学部・学科名等<br>及び入学定員等   | 学力検査<br>等の区分<br>・日程 | 大学入学共通テストの利用教科・科目名等 |   |  | 個別学力検査等   |   |                    |                   |                   |    |                   |                                  |   |      | 大学入学共通テスト・個別学力検査等の配点等 |                |                                  |   | その他の<br>選抜方法<br>等 |
|--|---------------------|---------------------|---|--|---|---|--------------------|-------------------|-------------------|----|-------------------|----------------------------------|---|------|-----------------------|----------------|----------------------------------|---|-------------------|
|  |                     | 教科                  | 科目名等  | 科目名等   | 教科等   | 科目名等  | 2段階<br>選抜          | 試験の区分             | 国語                | 地歴 | 公民                | 理科                               | 数学  | 外国語  | 小論文                   | 実技             | 面接                               | ペーパー<br>インタビュー                                |                   |
| 教育学部<br>幼児教育<br>コース<br>10人<br>前期10<br>教育<br>教員養成<br>課程   | 前期<br>2月25日         | 国                   | 世B, 日B, 地理Bから1又は2<br>【地歴, 公民から1科目選択した場合】<br>【物化, 生, 地学から2<br>【地歴, 公民から2科目選択した場合】<br>【物化, 生, 地学から2】又は<br>【物化, 生, 地学から1】<br>【教I・教A】と<br>【教II・教B, 簿, 情報から1】<br>英, 独, 仏, 中, 韓から1<br>[5教科7科目, 5教科8科目,<br>6教科7科目又は6教科8科目] | から1又は2<br>【地歴, 公民から1科目選択した場合】<br>【物化, 生, 地学から2<br>【地歴, 公民から2科目選択した場合】<br>【物化, 生, 地学から2】又は<br>【物化, 生, 地学から1】<br>【教I・教A】と<br>【教II・教B, 簿, 情報から1】<br>英, 独, 仏, 中, 韓から1<br>[5教科7科目, 5教科8科目,<br>6教科7科目又は6教科8科目] | 国語総合<br>「教I・教II・教A・教B」又は<br>「教I・教II・教III・教A・教B」<br>コミュニケーション英語I・<br>II・III, 英語表現I・II<br>教員志望確認書 | 国語総合<br>「教I・教II・教A・教B」又は<br>「教I・教II・教III・教A・教B」<br>コミュニケーション英語I・<br>II・III, 英語表現I・II<br>教員志望確認書 | 国語<br>*200<br>*200 | 地歴<br>*150 (50×3) | 公民<br>*150 (50×3) | 理科 | 数学<br>100<br>*200 | 外国語<br>100<br>*200               | 小論文   | 実技   | 面接                    | ペーパー<br>インタビュー | 調査書<br>等<br>(#4)<br>(#4)<br>(#4) | 配点<br>合計<br>450<br>(#4)<br>400<br>(#4)<br>850 | 追加合格              |
|  |                     | 国語<br>*200<br>*200  | 地歴<br>*150 (50×3)   | 公民<br>*150 (50×3)  | 理科  | 数学<br>100<br>*200   | 外国語<br>100<br>*200 | 小論文               | 実技                | 面接 | ペーパー<br>インタビュー    | 調査書<br>等<br>(#4)<br>(#4)<br>(#4) | 配点<br>合計<br>450<br>(#4)<br>400<br>(#4)<br>850 | 追加合格 |                       |                |                                  |   |                   |
| 教育学部<br>学校教育<br>コース<br>20人<br>前期14<br>教育学<br>専攻 7<br>教育心理<br>学専攻 7<br>推薦 6<br>教育学<br>専攻 3<br>教育心理<br>学専攻 3 | 前期<br>2月25日         | 国                   | 世B, 日B, 地理Bから1又は2<br>【地歴, 公民から1科目選択した場合】<br>【物化, 生, 地学から2<br>【地歴, 公民から2科目選択した場合】<br>【物化, 生, 地学から2】又は<br>【物化, 生, 地学から1】<br>【教I・教A】と<br>【教II・教B, 簿, 情報から1】<br>英, 独, 仏, 中, 韓から1<br>[5教科7科目, 5教科8科目,<br>6教科7科目又は6教科8科目] | から1又は2<br>【地歴, 公民から1科目選択した場合】<br>【物化, 生, 地学から2<br>【地歴, 公民から2科目選択した場合】<br>【物化, 生, 地学から2】又は<br>【物化, 生, 地学から1】<br>【教I・教A】と<br>【教II・教B, 簿, 情報から1】<br>英, 独, 仏, 中, 韓から1<br>[5教科7科目, 5教科8科目,<br>6教科7科目又は6教科8科目] | 国語総合<br>「教I・教II・教A・教B」又は<br>「教I・教II・教III・教A・教B」<br>コミュニケーション英語I・<br>II・III, 英語表現I・II<br>教員志望確認書 | 国語総合<br>「教I・教II・教A・教B」又は<br>「教I・教II・教III・教A・教B」<br>コミュニケーション英語I・<br>II・III, 英語表現I・II<br>教員志望確認書 | 国語<br>*200<br>*200 | 地歴<br>*150 (50×3) | 公民<br>*150 (50×3) | 理科 | 数学<br>100<br>*200 | 外国語<br>100<br>*200               | 小論文   | 実技   | 面接                    | ペーパー<br>インタビュー | 調査書<br>等<br>(#4)<br>(#4)<br>(#4) | 配点<br>合計<br>450<br>(#4)<br>400<br>(#4)<br>850 | 追加合格              |
|  |                     | 国語<br>*200<br>*200  | 地歴<br>*150 (50×3)   | 公民<br>*150 (50×3)  | 理科  | 数学<br>100<br>*200   | 外国語<br>100<br>*200 | 小論文               | 実技                | 面接 | ペーパー<br>インタビュー    | 調査書<br>等<br>(#4)<br>(#4)<br>(#4) | 配点<br>合計<br>450<br>(#4)<br>400<br>(#4)<br>850 | 追加合格 |                       |                |                                  |   |                   |

【\*】「#」, 25 ページ 【大学入学共通テスト・個別学力検査等の配点等】欄参照

医学部

| 学部・学科名等<br>及び入学定員等<br>【令和3年度志願倍率】        |      | 学力検査<br>等の区分<br>・日程 |             | 大学入学共通テストの利用教科・科目名等  |  |                    | 個別学力検査等  |                         |                            |              |    | 大学入学共通テスト・個別学力検査等の配点等      |                   |                   |                   |                      | その他の<br>選抜方法<br>等 |                                    |             |
|--|------|---------------------|-------------|--|--|--------------------|--|-------------------------|----------------------------|--------------|----|----------------------------|-------------------|-------------------|-------------------|----------------------|-------------------|------------------------------------|-------------|
| 医学部<br>【5.1】                             | 医学科  | 前期<br>2月25日         | 後期<br>3月12日 | 国<br>世B, 日B, 地理B<br>現社, 倫・政経<br>「教I・教A」と「教II・教B」<br>物, 化, 生, から2<br>英, 独, 仏, 中, 韓から1                             | 科目名等   | 教科等                | 科目名等   | 試験の区分                   | 国語                         | 歴史           | 公民 | 数学                         | 理科                | 外国語<br>小論文        | 面接<br>実技          | 面接<br>ペーパー<br>インタビュー | 調査書<br>等          | 配点<br>合計                           | 追加合格        |
| 205人<br>前期 75<br>後期 10<br>推薦 40<br>その他 3 | 医学科  | 前期<br>2月25日         | 後期<br>3月12日 | 国<br>世B, 日B, 地理B<br>現社, 倫・政経<br>「教I・教A」と「教II・教B」<br>物, 化, 生, から2<br>英, 独, 仏, 中, 韓から1                             | 国<br>世B, 日B, 地理B<br>現社, 倫・政経<br>「教I・教A」と「教II・教B」<br>物, 化, 生, から2<br>英, 独, 仏, 中, 韓から1                             | 数<br>理<br>外<br>その他 | 数I・教II・教III・教A・教B<br>物基・物, 化基・化, 生基・生から2<br>コミュニケーション英語I・II・III,<br>英語表現I・II<br>面接 | 大英検種別テスト<br>翻訳力検査等<br>計 | 100<br>*100<br>100<br>*100 | *100<br>*100 |    | 100<br>200<br>200<br>300   | 200<br>200<br>400 | 100<br>200<br>300 |                   | 100<br>100           |                   | 600<br>700<br>1300                 |             |
| 80人<br>前期 52<br>後期 5<br>推薦 20<br>その他 3   | 看護学科 | 前期<br>2月25日         | 後期<br>3月12日 | 国<br>世B, 日B, 地理B<br>現社, 倫, 政経, 倫・政経<br>「教I・教A」と「教II・教B」<br>「物基, 化基, 生基から2」又は<br>「物, 化, 生から1」<br>英, 独, 仏, 中, 韓から1 | 国<br>世B, 日B, 地理B<br>現社, 倫, 政経, 倫・政経<br>「教I・教A」と「教II・教B」<br>「物基, 化基, 生基から2」又は<br>「物, 化, 生から1」<br>英, 独, 仏, 中, 韓から1 | 国<br>数<br>外<br>その他 | 国語総合<br>教I・教II・教A・教B } 1教科<br>コミュニケーション英語I・II・III,<br>英語表現I・II<br>面接               | 大英検種別テスト<br>翻訳力検査等<br>計 | 150<br>*150<br>150<br>*300 | *150<br>*150 |    | 150<br>*150<br>150<br>*300 | 150<br>150<br>150 | 150<br>150<br>300 | 150<br>150<br>300 | (#1)<br>(#1)         |                   | 750<br>(#1)<br>300<br>(#1)<br>1050 | 社会人<br>追加合格 |

【\*】「#」, 25 ページ 【大学入学共通テスト・個別学力検査等の配点等】欄参照

工学部

| 学部・学科名等<br>及び入学定員等<br>〔令和3年度志願倍率〕                | 学力検査<br>等の区分<br>・日程 | 工学部<br>総合工学科<br>〔4.1〕   |          |                                    |          | 工学部<br>機械工学科<br>〔4.1〕              |    |     |      | 工学部<br>電気電気<br>工学科 |     |     |      | 試験の区分 | 大学入学共通テスト・個別学力検査等の配点等 |          |          |                  |      |      | その他の<br>選抜方法<br>等 |      |      |
|--|---------------------|---|----------|------------------------------------|----------|------------------------------------|----|-----|------|--------------------|-----|-----|------|-------|-----------------------|----------|----------|------------------|------|------|-------------------|------|------|
|  |                     | 科目名等  |          | 教科等                                | 科目名等     | 科目名等                               |    | 教科等 | 科目名等 | 科目名等               |     | 教科等 | 科目名等 |       | 科目名等                  | 科目名等     | 科目名等     | 科目名等             | 科目名等 | 科目名等 |                   | 科目名等 | 科目名等 |
|  |                     | 国   | 地歴       |                                    |          | 公民                                 | 数学 |     |      | 理科                 | 外国語 |     |      |       |                       |          |          |                  |      |      |                   |      |      |
| 総合工学科<br>40人<br>前期 40<br>後期 130<br>推薦 43<br>総合 5 | 前期<br>2月25日         | 国<br>世A, 世B, 日A, 日B, 地理A, 地理B<br>現社, 倫, 政経, 倫・政経<br>「数I・教A」と「教II・教B」<br>「物」と「化」 | 数<br>理   | 数I・教II・教III・教A・教B<br>物基・物, 化基・化から1 | 数<br>理   | 数I・教II・教III・教A・教B<br>物基・物, 化基・化から1 | 公民 | 公民  | 数学   | 理科                 | 外国語 | 小論文 | 実技   | 面接    | ペーパー<br>インタビュー        | 調査書<br>等 | 配点<br>合計 | その他<br>選抜方法<br>等 |      |      |                   |      |      |
|  | 後期<br>3月12日         | 英<br>[5教科7科目]   | 数<br>理   | 物基・物<br>調査書                        | 理<br>その他 | 物基・物<br>調査書                        | 公民 | 公民  | 数学   | 理科                 | 外国語 | 小論文 | 実技   | 面接    | ペーパー<br>インタビュー        | 調査書<br>等 | 配点<br>合計 |                  |      |      |                   |      |      |
| 機械工学科<br>80人<br>前期 45<br>後期 15<br>推薦 20          | 前期<br>2月25日         | 国<br>世A, 世B, 日A, 日B, 地理A, 地理B<br>現社, 倫, 政経, 倫・政経<br>「数I・教A」と「教II・教B」<br>「物」と「化」 | 数<br>理   | 数I・教II・教III・教A・教B<br>物基・物, 化基・化から1 | 数<br>理   | 数I・教II・教III・教A・教B<br>物基・物, 化基・化から1 | 公民 | 公民  | 数学   | 理科                 | 外国語 | 小論文 | 実技   | 面接    | ペーパー<br>インタビュー        | 調査書<br>等 | 配点<br>合計 | その他<br>選抜方法<br>等 |      |      |                   |      |      |
|  | 後期<br>3月12日         | 英<br>[5教科7科目]   | 理<br>その他 | 物基・物<br>調査書                        | 理<br>その他 | 物基・物<br>調査書                        | 公民 | 公民  | 数学   | 理科                 | 外国語 | 小論文 | 実技   | 面接    | ペーパー<br>インタビュー        | 調査書<br>等 | 配点<br>合計 |                  |      |      |                   |      |      |
| 電気電気<br>工学科<br>90人<br>前期 42<br>後期 35<br>推薦 13    | 前期<br>2月25日         | 国<br>世A, 世B, 日A, 日B, 地理A, 地理B<br>現社, 倫, 政経, 倫・政経<br>「数I・教A」と「教II・教B」<br>「物」と「化」 | 数<br>理   | 数I・教II・教III・教A・教B<br>物基・物, 化基・化から1 | 数<br>理   | 数I・教II・教III・教A・教B<br>物基・物, 化基・化から1 | 公民 | 公民  | 数学   | 理科                 | 外国語 | 小論文 | 実技   | 面接    | ペーパー<br>インタビュー        | 調査書<br>等 | 配点<br>合計 | その他<br>選抜方法<br>等 |      |      |                   |      |      |
|  | 後期<br>3月12日         | 英<br>[5教科7科目]   | 理<br>その他 | 物基・物<br>調査書                        | 理<br>その他 | 物基・物<br>調査書                        | 公民 | 公民  | 数学   | 理科                 | 外国語 | 小論文 | 実技   | 面接    | ペーパー<br>インタビュー        | 調査書<br>等 | 配点<br>合計 |                  |      |      |                   |      |      |

【\*】「#」, :25 ページ【大学入学共通テスト・個別学力検査等の配点等】欄参照



工学部

| 学部・学科名等<br>及び入学定員等 | 学力検査<br>等の区分<br>・日程 | 大学入学共通テストの利用教科・科目名等  |          |  |          | 個別学力検査等                       |       |     |     | 大学入学共通テスト・個別学力検査等の配点等 |     |     |     |              |              |    | その他の<br>選抜方法<br>等 |                           |                                   |                      |
|--------------------|---------------------|--|----------|--|----------|-------------------------------|-------|-----|-----|-----------------------|-----|-----|-----|--------------|--------------|----|-------------------|---------------------------|-----------------------------------|----------------------|
|                    |                     | 教科   | 科目名等     | 教科等  | 科目名等     | 教科等                           | 試験の区分 | 国語  | 歴史  | 公民                    | 数学  | 理科  | 外国語 | 小論文          | 実技           | 面接 |                   | ポート<br>フォリオ               | 調査書<br>等                          | 配点<br>合計             |
|                    |                     |  |          |  |          |                               |       |     |     |                       |     |     |     |              |              |    |                   |                           |                                   |                      |
| 工学部<br>総合工学科       | 前期<br>2月25日         | 国<br>世A, 世B, 日A, 日B, 地理A, 地理B } から1<br>現社, 倫, 政経, 倫・政経<br>「数I・数A」と「数II・数B」<br>「物」と「化」<br>英 | 数        | 数I・数II・数III・数A・数B<br>物基・物, 化基・化から1   | 数        | 大学入学共通<br>テスト<br>個別学力検査等<br>計 | 100   | *50 | 100 | 100                   | 100 | 200 | 200 |              |              |    |                   |                           | 550<br>500<br>1050                | 私費外国<br>人留学生<br>追加合格 |
|                    | 後期<br>3月12日         |  | 理<br>その他 | 化基・化<br>調査書  | 理<br>その他 | 大学入学共通<br>テスト<br>個別学力検査等<br>計 | 50    | *50 | 100 | 100                   | 300 | 100 |     |              |              |    |                   | (#5)<br>(#5)<br>(#5)      | 400<br>(#5)<br>300<br>(#5)<br>700 |                      |
| 工学部<br>建築学<br>コース  | 前期<br>2月25日         | 国<br>世A, 世B, 日A, 日B, 地理A, 地理B } から1<br>現社, 倫, 政経, 倫・政経<br>「数I・数A」と「数II・数B」<br>「物」と「化」<br>英 | 数        | 数I・数II・数III・数A・数B<br>物基・物, 化基・化から1   | 数        | 大学入学共通<br>テスト<br>個別学力検査等<br>計 | 100   | *50 | 100 | 100                   | 100 | 200 | 200 |              |              |    |                   |                           | 550<br>500<br>1050                | 私費外国<br>人留学生<br>追加合格 |
|                    | 後期<br>3月12日         |  | 理<br>その他 | 立体スケッチ (配付した立体模型<br>を構成・描画させ, 立体・画面の構<br>成力, 観察力, 表現力, 集中力, ク<br>ラフトマシニングについて一定の<br>能力があることを検査します。<br>面接 | 理<br>その他 | 大学入学共通<br>テスト<br>個別学力検査等<br>計 | 100   | *50 | 200 | 200                   | 100 | 200 |     | (#2)<br>(#2) | (#3)<br>(#3) |    |                   | (#2, 3)<br>(#2, 3)<br>650 |                                   |                      |
| 工学部<br>情報工学<br>コース | 前期<br>2月25日         | 国<br>世A, 世B, 日A, 日B, 地理A, 地理B } から1<br>現社, 倫, 政経, 倫・政経<br>「数I・数A」と「数II・数B」<br>「物」と「化」<br>英 | 数        | 数I・数II・数III・数A・数B<br>物基・物, 化基・化から1   | 数        | 大学入学共通<br>テスト<br>個別学力検査等<br>計 | 100   | *50 | 100 | 100                   | 100 | 200 | 200 |              |              |    |                   |                           | 550<br>500<br>1050                | 私費外国<br>人留学生<br>追加合格 |
|                    | 後期<br>3月12日         |  | 理<br>その他 | 数I・数II・数III・数A・数B<br>調査書   | 理<br>その他 | 大学入学共通<br>テスト<br>個別学力検査等<br>計 | 50    | *50 | 100 | 100                   | 250 | 200 |     |              |              |    |                   | (#5)<br>(#5)              | 500<br>(#5)<br>250<br>(#5)<br>750 |                      |

【\*】「#」, 25 ページ 【大学入学共通テスト・個別学力検査等の配点等】欄参照

生物資源学部

| 学部・学科名等<br>及び入学定員等<br>【令和3年度志願倍率】                                | 学力検査等<br>の区分<br>・日程 | 大学入学共通テストの利用教科・科目名等 |  |        | 個別学力検査等                |      |  | 大学入学共通テスト・個別学力検査等の配点等 |     |      |     |     |     |     | その他の<br>選抜方法<br>等 |    |    |                |          |          |           |
|--|---------------------|---------------------|--|--------|------------------------|------|--|-----------------------|-----|------|-----|-----|-----|-----|-------------------|----|----|----------------|----------|----------|-----------|
|  |                     | 教科                  | 科目名等   | 教科等    | 科目名等                   | 科目名等 | 試験の区分  | 国語                    | 歴史  | 公民   | 数学  | 理科  | 外国語 | 小論文 |                   | 実技 | 面接 | ペーパー<br>インタビュー | 調査書<br>等 | 配点<br>合計 |           |
| 生物資源<br>学部<br>【3.7】<br>280人<br>前期 133<br>後期 55<br>推薦 64<br>その他 8 | 前期<br>2月25日         | 国                   | 世A, 世B, 日A, 日B, 地理A, 地理B } から1   | 数      | 「数I・数A」から1<br>[5教科7科目] | 数    | 「数I・数A・数B」又は<br>「数I・数II・数III・数A・数B」<br>物基・物, 化基・化, 生基・生から1     | 試験の区分                 | 100 | *100 | 300 | 400 |     |     |                   |    |    |                | 1200     | 1200     | 帰国生徒<br>等 |
|  |                     | 地歴<br>公民<br>数       | 現社, 倫, 政経, 倫・政経<br>「数I・数A」と<br>「数II, 数II・数B, 簿, 情報から1」<br>物, 化, 生, 地学から2<br>英, 独, 仏, 中, 韓から1 | 理<br>外 |                        |      | 大学学通字<br>大<br>個別学力検査<br>等<br>計                                 | 50                    | *50 | 200  | 200 | 200 | 200 |     |                   |    |    |                |          | 700      | 700       |
| 共生環境<br>学科<br>70人<br>前期 35<br>後期 15<br>推薦 18<br>その他 2            | 後期<br>3月12日         | 国                   | 世A, 世B, 日A, 日B, 地理A, 地理B } から1   | 数      | 「数I・数A」から1<br>[5教科7科目] | 数    | 「数I・数II・数A・数B」又は<br>「数I・数II・数III・数A・数B」<br>物基・物, 化基・化, 生基・生から1 | 試験の区分                 | 100 | *100 | 300 | 400 |     |     |                   |    |    |                | 1200     | 1200     | 帰国生徒<br>等 |
|  |                     | 地歴<br>公民<br>数       | 現社, 倫, 政経, 倫・政経<br>「数I・数A」と<br>「数II, 数II・数B, 簿, 情報から1」<br>物, 化, 生, 地学から2<br>英, 独, 仏, 中, 韓から1 | 理<br>外 |                        |      | 大学学通字<br>大<br>個別学力検査<br>等<br>計                                 | 50                    | *50 | 200  | 200 | 200 | 200 |     |                   |    |    |                |          | 700      | 700       |
| 生物資源<br>学部<br>【3.7】<br>280人<br>前期 133<br>後期 55<br>推薦 64<br>その他 8 | 後期<br>3月12日         | 国                   | 世A, 世B, 日A, 日B, 地理A, 地理B } から1   | 数      | 「数I・数A」から1<br>[5教科7科目] | 数    | 「数I・数II・数A・数B」又は<br>「数I・数II・数III・数A・数B」<br>物基・物, 化基・化, 生基・生から1 | 試験の区分                 | 100 | *100 | 300 | 400 |     |     |                   |    |    |                | 1200     | 1200     | 帰国生徒<br>等 |
|  |                     | 地歴<br>公民<br>数       | 現社, 倫, 政経, 倫・政経<br>「数I・数A」と<br>「数II, 数II・数B, 簿, 情報から1」<br>物, 化, 生, 地学から2<br>英, 独, 仏, 中, 韓から1 | 理<br>外 |                        |      | 大学学通字<br>大<br>個別学力検査<br>等<br>計                                 | 50                    | *50 | 200  | 200 | 200 | 200 |     |                   |    |    |                |          | 700      | 700       |

【\*】、25ページ【大学入学共通テスト・個別学力検査等の配点等】欄参照

生物資源学部

| 学部・学科名等<br>及び入学定員等  | 学力検査等<br>の区分<br>・日程          |  | 大学入学共通テストの利用教科・科目名等 |               |  |                         | 個別学力検査等 |      |     |     |     |     |     | 大学入学共通テスト・個別学力検査等の配点等 |     |     |                | その他の<br>選抜方法<br>等 |          |          |           |   |
|---|------------------------------|--|---------------------|---------------|--|-------------------------|---------|------|-----|-----|-----|-----|-----|-----------------------|-----|-----|----------------|-------------------|----------|----------|-----------|---|
|   | 生物資源<br>学部                   | 学科   | 科目                  | 科目名等          | 教科等  | 科目名等                    | 試験の区分   | 国語   | 歴史  | 公民  | 数学  | 理科  | 外国語 | 小論文                   | 実技  | 面接  | パソコン<br>インタビュー |                   | 調査書<br>等 | 配点<br>合計 |           |   |
|   |                              |  |                     |               |  |                         |         |      |     |     |     |     |     |                       |     |     |                |                   |          |          | 2段階<br>選抜 |   |
| 生物園生<br>命化学科<br>80人<br>前期<br>43<br>後期<br>17<br>推薦<br>18<br>その他<br>2 | 国<br>地歴<br>公民<br>数<br>理<br>外 | 世A, 世B, 日A, 日B, 地理A, 地理B<br>現社, 倫, 政経, 倫・政経<br>「数I・数A」と<br>「数II, 数II・数B, 簿, 情報から1」<br>物, 化, 生, 地学から2<br>英, 独, 仏, 中, 韓から1 | [5教科7科目]<br>から1     | 数<br>理<br>その他 | 「数I・数A・数B」又は<br>「数I・数II・数III・数A・数B」<br>物基・物, 化基・化, 生基・生から1 | 大学学通字スト<br>個別学力検査等<br>計 | 100     | *100 | 300 | 300 | 400 | 400 |     |                       |     |     |                |                   | 1200     | 1200     | 1700      | 韓国生徒<br>帰国生徒<br>社会人<br>私費外国<br>人留学生<br>追加合格 |
|   |                              |  |                     |               |  |                         | 50      | *50  | 200 | 200 | 200 | 200 | 200 | 200                   | 200 | 200 | 200            | 200               | 200      | 200      | 200       | 200   |
| 海洋生物<br>資源学科<br>40人<br>前期<br>22<br>後期<br>8<br>推薦<br>8<br>その他<br>2   | 国<br>地歴<br>公民<br>数<br>理<br>外 | 世A, 世B, 日A, 日B, 地理A, 地理B<br>現社, 倫, 政経, 倫・政経<br>「数I・数A」と<br>「数II, 数II・数B, 簿, 情報から1」<br>物, 化, 生, 地学から2<br>英, 独, 仏, 中, 韓から1 | [5教科7科目]<br>から1     | 数<br>理<br>その他 | 「数I・数A・数B」又は<br>「数I・数II・数III・数A・数B」<br>物基・物, 化基・化, 生基・生から1 | 大学学通字スト<br>個別学力検査等<br>計 | 100     | *100 | 300 | 300 | 400 | 400 |     |                       |     |     |                |                   | 1200     | 1200     | 1700      | 韓国生徒<br>社会人<br>私費外国<br>人留学生<br>追加合格         |
|   |                              |  |                     |               |  |                         | 50      | *50  | 200 | 200 | 200 | 200 | 200 | 200                   | 200 | 200 | 200            | 200               | 200      | 200      | 200       | 200   |

【\*】、25ページ【大学入学共通テスト・個別学力検査等の配点等】欄参照

## 【教科・科目名の表記について】

1. 大学入学共通テストの出題教科・科目名は、次のように示しています。
  - 国語→国  
「国語」→「国」
  - 地理歴史→地歴  
「世界史A」→「世A」, 「世界史B」→「世B」, 「日本史A」→「日A」, 「日本史B」→「日B」,  
「地理A」→「地理A」, 「地理B」→「地理B」
  - 公民→公民  
「現代社会」→「現社」, 「倫理」→「倫」, 「政治・経済」→「政経」, 「倫理, 政治・経済」→  
「倫・政経」
  - 数学→数  
「数学Ⅰ」→「数Ⅰ」, 「数学Ⅰ・数学A」→「数Ⅰ・数A」, 「数学Ⅱ」→「数Ⅱ」, 「数学Ⅱ・数学B」  
→「数Ⅱ・数B」, 「簿記・会計」→「簿」, 「情報関係基礎」→「情報」
  - 理科→理  
「物理基礎」→「物基」, 「化学基礎」→「化基」, 「生物基礎」→「生基」, 「地学基礎」→「地基」,  
「物理」→「物」, 「化学」→「化」, 「生物」→「生」, 「地学」→「地学」
  - 外国語→外  
「英語」→「英」, 「ドイツ語」→「独」, 「フランス語」→「仏」, 「中国語」→「中」, 「韓国語」→  
「韓」
2. 個別学力検査の出題教科・科目名は、上記1によるほか、次のように略しています。
  - 「数学Ⅰ」→「数Ⅰ」, 「数学Ⅱ」→「数Ⅱ」, 「数学Ⅲ」→「数Ⅲ」, 「数学A」→「数A」,  
「数学B」→「数B」
  - 「物理基礎」→「物基」, 「化学基礎」→「化基」, 「生物基礎」→「生基」, 「物理」→「物」,  
「化学」→「化」, 「生物」→「生」

## 【大学入学共通テストの利用教科・科目名等】欄

(1～3は、各学部共通事項を示す。内①は人文学部、②は教育学部の該当事項を示す。)

1. 指定の教科・科目数を超えて受験した場合には、高得点の教科・科目の得点を採用します。  
ただし、『「地理歴史」「公民」』及び「理科②」(基礎を付していない科目)において複数科目を受験した場合は、『「地理歴史」「公民」』及び「理科②」(基礎を付していない科目)それぞれの第1解答科目の得点を採用の対象とします。  
「理科①」(基礎を付した科目)は、2科目を受験した場合のみ当該科目の成績として採用します。  
「理科②」(基礎を付していない科目)において2科目受験した場合には第1解答科目の得点を採用の対象とします。  
「理科」において基礎を付した科目から2科目と基礎を付していない科目から1科目受験した場合には高得点の科目(基礎を付した科目の場合は2科目の合計)の得点を採用の対象とします。  
第2解答科目については、第1解答科目が採用された場合についてのみ当該科目の得点として採用の対象となる場合があります。
  - ① 人文学部法律経済学科において、『「地理歴史」「公民」』及び「理科」から3科目を課す場合  
『「地理歴史」「公民」』の第1解答科目の得点を採用し、次に「理科」の基礎を付した科目の得点の合計と基礎を付していない科目の第1解答科目の得点を比較し、高得点の科目の得点を採用します。その後、『「地理歴史」「公民」』の第2解答科目の得点と、理科の採用されなかった科目の得点を比較し、高得点の科目の得点を採用します。
  - ② 教育学部において、『「地理歴史」「公民」』から2科目、「理科②」(基礎を付していない科目)から2科目受験した場合  
『「地理歴史」「公民」』及び「理科②」(基礎を付していない科目)それぞれの第1解答科目を採用した後、第2解答科目は高得点の科目の得点を採用します。

2. 『「地理歴史」及び「公民」』では同一名称を含む科目の組合せで2科目を選択することはできません。  
人文学部法律経済学科において、「理科」から3科目（基礎を付した科目を含む場合）を選択する場合、同一名称を含む科目を選択することはできません。

3. 大学入学共通テスト「英語」はリスニングが必須となっていますので、リスニングを受験しなければ、本学への出願資格がなくなります。（受験上の配慮によりリスニングを免除された場合を除きます。）  
また、「英語」の得点については、以下のとおり取り扱います。

(1) 大学入試センターから提供されたリーディングの成績（100点満点）を2倍して200点満点とし、リスニングの成績（100点満点）とを合わせて300点満点としてから、 $\frac{2}{3}$ を掛けて200点満点に換算します。

(2) (1)で換算した得点を、学部・学科・コースが定めた配点にさらに換算します。

(3) 「英語」以外の外国語（ドイツ語、フランス語、中国語、韓国語）は、大学入試センターから提供された成績（200点満点）を、学部・学科・コースが定めた配点に換算します。

なお、受験上の配慮事項によりリスニングを免除された者については、リーディングの成績（100点満点）を2倍して200点満点としてから、各学部・学科等が定める配点に換算します。

#### 【個別学力検査等】欄

1. 「数学」の出題範囲について

「数学A」については、全範囲から出題します。

「数学B」については、「数列」及び「ベクトル」を出題範囲とします。

2. 「理科」の出題範囲について

「物理基礎・物理」は、物理基礎、物理の全範囲から出題します。

「化学基礎・化学」は、化学基礎、化学の全範囲から出題します。

「生物基礎・生物」は、生物基礎、生物の全範囲から出題します。

#### 【大学入学共通テスト・個別学力検査等の配点等】欄

1. 配点に、\*印を付してある教科は選択教科を示します。

2. 個別学力検査配点欄の#1「面接」は総合評価として実施します。

3. 個別学力検査配点欄の#2「立体スケッチ」#3「面接」は、あらかじめ定めた基準以上の者を合否判定の対象とします。

なお、詳細は38ページを参照してください。

4. 個別学力検査配点欄の#4は「教員志望確認書」を総合評価として利用します。

5. 個別学力検査配点欄の#5の「調査書」は、各コースの合否ラインに同点で並んだ場合、総合的に評価し順位をつけます。

#### 【3月28日現在で欠員のある場合】

欠員補充のための第2次募集を実施する場合があります。

## (4) 個別学力検査等の採点・評価基準

(前期日程)

## 【人文学部】

| 学 科            | 試験教科等 | 採点・評価基準（一般的基準）等   |
|----------------|-------|---|
| 文化学科<br>法律経済学科 | 国語    | 試験範囲は「国語総合」とし、高等学校学習指導要領に照らして、受験者の国語力を適切に評価します。現代文と古文・漢文から出題され、漢字・語義・語彙や語句の意味、文法、訓読法、論理的構成と理解、物語の構造と展開及び心情の把握、主題や要旨などを問う問題を通じて、受験者の基礎的な読解力と表現力、論理的思考、想像力、認識力、鑑賞力等を総合的に評価します。                    |
| 法律経済学科         | 数学    | 「数学Ⅰ、数学Ⅱ、数学A、数学B」の理解度を採点・評価の対象とします。数学の基礎的な内容を的確に把握しているか、論理的な考え方ができるか、問題を解くための発想力・思考力・計算力が備わっているか、自分の考えたことを、論理的かつ明確に表現できるかなどを、総合的に判断し、評価します。   |
| 文化学科<br>法律経済学科 | 外国語   | 「英語」の出題範囲はコミュニケーション英語Ⅰ・コミュニケーション英語Ⅱ・コミュニケーション英語Ⅲ、英語表現Ⅰ・英語表現Ⅱであり、その範囲内での総合的英語力の達成度を採点・評価の対象とします。総合的英語力とは幅広い英語読解力と豊かな英語表現力を言います。したがって、本学の英語試験はマークシート方式の試験では測ることが難しい総合的な読解力や表現力の達成度を主な採点・評価基準とします。 |

## 【教育学部】

| 課程・コース                            | 試験教科等   | 採点・評価基準（一般的基準）等   |
|-----------------------------------|---------|---|
| 全コース共通                            | 教員志望確認書 | 「教員志望確認書」を総合評価として利用します。   |
| 学校教育教員養成課程（音楽教育、美術教育、保健体育コースを除く。） | 国語      | 高等学校学習指導要領（国語）に示された内容を踏まえた総合的な基礎学力を基盤とし、様々な教育課題の解決に向けて言語活動を創造し、実践することができるような能力を評価します。<br>具体的には、近代以降及び古典の文章等に対して、読解し思考し表現することができる力、また語彙・文字・文法・文学に関する知識等を総合的に評価します。                               |
|                                   | 数学      | 「数学Ⅰ、数学Ⅱ、数学A、数学B」、もしくは「数学Ⅰ、数学Ⅱ、数学Ⅲ、数学A、数学B」の理解度を採点・評価の対象とします。数学の基礎的な内容を的確に把握しているか、論理的な考え方ができるか、問題を解くための発想力・思考力・計算力が備わっているか、自分の考えたことを論理的かつ明確に表現できるかなどを、総合的に判断し、評価します。                            |
|                                   | 外国語     | 「英語」の出題範囲はコミュニケーション英語Ⅰ・コミュニケーション英語Ⅱ・コミュニケーション英語Ⅲ、英語表現Ⅰ・英語表現Ⅱであり、その範囲内での総合的英語力の達成度を採点・評価の対象とします。総合的英語力とは幅広い英語読解力と豊かな英語表現力を言います。したがって、本学の英語試験はマークシート方式の試験では測ることが難しい総合的な読解力と表現力の達成度を主な採点・評価基準とします。 |
| 音楽教育コース                           | 実技      | 演奏の習熟度を音楽性、技術、楽曲理解の面から総合的に評価します。<br>「注」課題又は範囲等については、32、33 ページ参照   |
| 美術教育コース                           | 実技      | 美術教育に必要とされる造形的基礎力を評価します。<br>「注」課題又は範囲等については、34 ページ参照  |
| 保健体育コース                           | 実技      | 基礎的な体力・運動能力や各種のスポーツ技能を評価します。<br>「注」課題又は範囲等については、34 ページ参照  |
|                                   | 調査書     | 「競技成績等調査書」によって競技歴をみます。  |

【医学部】

| 学 科         | 試験教科等 | 採点・評価基準（一般的基準）等   |
|-------------|-------|---|
| 医学科         | 数学    | 「数学Ⅰ，数学Ⅱ，数学Ⅲ，数学A，数学B」の理解度を採点・評価の対象とします。数学の基礎的な内容を的確に把握しているか，論理的な考え方ができるか，問題を解くための発想力・思考力・計算力が備わっているか，自分の考えたことを論理的かつ明確に表現できるかなどを，総合的に判断し，評価します。  |
|             | 理科：物理 | 「物理基礎」・「物理」の学修における達成度を採点・評価の対象とします。具体的には，自然現象や実験，観測などにおける物理現象および物理法則の理解度を問うことによって，物理学に対する知識，理解力，推理力，計算力，論理的思考力を総合的に評価します。   |
|             | 理科：化学 | 「化学基礎」・「化学」の基礎学力の達成度を採点・評価の対象とします。観察や実験に基づいて化学的な事物・現象を理解する力，化学の基本的な概念や原理・法則を活用して正しい結論を導く力を問うとともに，化学に対する論理的思考力と推察力を評価します。  |
|             | 理科：生物 | 「生物基礎」・「生物」の基礎学力の達成度および理解度を採点・評価の対象とします。生物及び生命現象の特徴を深く理解するには，それらの遺伝子，細胞，組織，個体および群集レベルでとらえ，分類学，生態学，生理学，発生学，生化学，遺伝学，分子生物学に基づいた思考力を必要とします。それらの基礎的な概念の理解度を問うとともに，総合的に分析し考察する能力を試します。                |
| 医学科<br>看護学科 | 外国語   | 「英語」の出題範囲はコミュニケーション英語Ⅰ・コミュニケーション英語Ⅱ・コミュニケーション英語Ⅲ，英語表現Ⅰ・英語表現Ⅱであり，その範囲内での総合的英語力の達成度を採点・評価の対象とします。総合的英語力とは幅広い英語読解力と豊かな英語表現力を言います。したがって，本学の英語試験はマークシート方式の試験では測ることが難しい総合的な読解力と表現力の達成度を主な採点・評価基準とします。 |
| 看護学科        | 国語    | 高等学校学習指導要領（国語）に示された内容を踏まえた総合的な基礎学力を評価します。具体的には，近代以降及び古典の文章等に対して，読解し思考し表現することができる力，また語彙・文字・文法・文学に関する知識等を総合的に評価します。   |
|             | 数学    | 「数学Ⅰ，数学Ⅱ，数学A，数学B」の理解度を採点・評価の対象とします。数学の基礎的な内容を的確に把握しているか，論理的な考え方ができるか，問題を解くための発想力・思考力・計算力が備わっているか，自分の考えたことを論理的かつ明確に表現できるかなどを，総合的に判断し，評価します。  |
| 医学科         | 面接    | ・志願理由，学習意欲，理解力，表現力，論理性などを出願書類等を参考に評価します。<br>・医学，医療，科学，社会などに対する関心度を評価します。  |
| 看護学科        | 面接    | ・志願理由，学習意欲，探求心，理解力，表現力，協調性などを評価します。<br>・人間，健康，社会，保健・医療・福祉，看護，社会貢献に対する関心度を評価します。   |

【工学部総合工学科】

| コース   | 試験教科等 | 採点・評価基準（一般的基準）等   |
|---|-------|---|
| 総合工学コース<br>機械工学コース<br>電気電子工学コース<br>応用化学コース<br>建築学コース<br>情報工学コース | 数学    | 「数学Ⅰ，数学Ⅱ，数学Ⅲ，数学A，数学B」の理解度を採点・評価の対象とします。数学の基礎的な内容を的確に把握しているか，論理的な考え方ができるか，問題を解くための発想力・思考力・計算力が備わっているか，自分の考えたことを論理的かつ明確に表現できるかななどを，総合的に判断し，評価します。 |
|   | 理科：物理 | 「物理基礎」・「物理」の学修における達成度を採点・評価の対象とします。具体的には，自然現象や実験，観測などにおける物理現象および物理法則の理解度を問うことによって，物理学に対する知識，理解力，推理力，計算力，論理的思考力を総合的に評価します。                       |
|   | 理科：化学 | 「化学基礎」・「化学」の基礎学力の達成度を採点・評価の対象とします。観察や実験に基づいて化学的な事物・現象を理解する力，化学の基本的な概念や原理・法則を活用して正しい結論を導く力を問うとともに，化学に対する論理的思考力と推察力を評価します。                        |

【生物資源学部】

| 学 科                                      | 試験教科等 | 採点・評価基準（一般的基準）等  |
|--|-------|--|
| 資源循環学科<br>共生環境学科<br>生物圏生命化学科<br>海洋生物資源学科 | 数学    | 「数学Ⅰ，数学Ⅱ，数学A，数学B」もしくは「数学Ⅰ，数学Ⅱ，数学Ⅲ，数学A，数学B」の理解度を採点・評価の対象とします。数学の基礎的な内容を的確に把握しているか，論理的な考え方ができるか，問題を解くための発想力・思考力・計算力が備わっているか，自分の考えたことを論理的かつ明確に表現できるかななどを，総合的に判断し，評価します。             |
|  | 理科：物理 | 「物理基礎」・「物理」の学修における達成度を採点・評価の対象とします。具体的には，自然現象や実験，観測などにおける物理現象および物理法則の理解度を問うことによって，物理学に対する知識，理解力，推理力，計算力，論理的思考力を総合的に評価します。  |
|  | 理科：化学 | 「化学基礎」・「化学」の基礎学力の達成度を採点・評価の対象とします。観察や実験に基づいて化学的な事物・現象を理解する力，化学の基本的な概念や原理・法則を活用して正しい結論を導く力を問うとともに，化学に対する論理的思考力と推察力を評価します。   |
|  | 理科：生物 | 「生物基礎」・「生物」の基礎学力の達成度および理解度を採点・評価の対象とします。生物及び生命現象の特徴を深く理解するには，それらの遺伝子，細胞，組織，個体および群集レベルでとらえ，分類学，生態学，生理学，発生学，生化学，遺伝学，分子生物学に基づいた思考力を必要とします。それらの基礎的な概念の理解度を問うとともに，総合的に分析し考察する能力を試します。 |



(後期日程)

【人文学部】

| 学 科    | 試験教科等          | 採点・評価基準（一般的基準）等   |
|--------|----------------|---|
| 文化学科   | 小論文            | 人文科学における様々なテーマに関する理解力，論理的思考力，文章表現力を評価します。                     |
|        | ペーパー<br>インタビュー | 主体性・多様性・協働性を多面的・総合的に評価します。それによって，大学入学後の学修への関心・意欲等を判断します。      |
| 法律経済学科 | 小論文            | 現代社会における諸問題に対する理解力，それに対する解決策を探求するための論理的思考力，問題解決力，表現力などを評価します。 |
|        | ペーパー<br>インタビュー | 主体性・多様性・協働性を多面的・総合的に評価します。それによって，大学入学後の学修への関心・意欲等を判断します。      |

【教育学部】

| コ ー ス     | 試験教科等       | 採点・評価基準（一般的基準）等  |
|-----------|-------------|--|
| 全コース共通    | 教員志望<br>確認書 | 「教員志望確認書」を総合評価として利用します。  |
| 国語教育コース   | 小論文         | 思考力，表現力などを総合的に評価します。   |
|           | 面接          | 志望の動機，勉学の意欲とともに，国語科に関する内容についての理解力や表現力などから総合的に評価します。  |
| 社会科教育コース  | 面接          | 志望の動機，勉学の意欲とともに，社会科，地理歴史科，公民科に関する内容についての理解力，論理的思考力や表現力などから総合的に評価します。   |
| 数学教育コース   | 数学          | 「数学Ⅰ，数学Ⅱ，数学Ⅲ，数学A，数学B」の理解度を採点・評価の対象とします。<br>数学の基礎的な内容を的確に把握しているか，論理的な考え方ができるか，問題を解くための発想力・思考力・計算力が備わっているか，自分の考えたことを論理的かつ明確に表現できるかなどを，総合的に判断し，評価します。 |
| 音楽教育コース   | 実技          | 演奏の習熟度を音楽性，技術，楽曲理解の面から総合的に評価します。<br>「注」課題又は範囲等については，34，35 ページ参照  |
|           | 小論文         | 思考力，論理構成力などを総合的に評価します。   |
| 保健体育コース   | 実技          | 基礎的な体力・運動能力を評価します。<br>「注」課題又は範囲等については，36 ページ参照   |
|           | 調査書         | 「競技成績等調書」によって競技歴をみます。  |
| 特別支援教育コース | 小論文         | 洞察力，論理構成力，表現力などを総合的に評価します。   |
|           | 面接          | 特別支援教育に関する勉学の意欲などを評価します。   |

【医学部】

| 学 科  | 試験教科等 | 採点・評価基準（一般的基準）等   |
|------|-------|---|
| 医学科  | 小論文   | 人間，健康，医療，生命科学，時事問題などに関わる課題を提示して論述させ，洞察力，論理構成力，表現力などを総合的に評価します。<br>なお，英語の理解力を必要とするものを含みます。 |
|      | 面接    | ・志願理由，学習意欲，理解力，表現力，論理性などを出願書類等を参考に評価します。<br>・医学，医療，科学，社会などに対する関心度を評価します。                  |
| 看護学科 | 小論文   | 人間，環境，健康などに関わる課題を提示して論述させ，洞察力，論理構成力，表現力などを総合的に評価します。<br>なお，英語の理解力を必要とするものを含みます。           |
|      | 面接    | ・志願理由，学習意欲，探求心，理解力，表現力，協調性などを評価します。<br>・人間，健康，社会，保健・医療・福祉，看護，社会貢献に対する関心度を評価します。           |

【工学部総合工学科】

| コ ー ス                                      | 試験教科等  | 採点・評価基準（一般的基準）等   |
|--|--------|---|
| 情報工学コース                                    | 数 学    | 「数学Ⅰ，数学Ⅱ，数学Ⅲ，数学A，数学B」の理解度を採点・評価の対象とします。<br>数学の基礎的な内容を的確に把握しているか，論理的な考え方ができるか，問題を解くための発想力・思考力・計算力が備わっているか，自分の考えたことを論理的かつ明確に表現できるかなどを，総合的に判断し，評価します。  |
| 機械工学コース<br>電気電子工学コース                       | 物 理    | 「物理基礎」・「物理」の基礎学力の達成度を採点・評価の対象とします。具体的には，自然現象や実験，観測などにおける物理現象および物理法則の理解度を問うことによって，物理学に対する知識，理解力，推理力，計算力，論理的思考力を総合的に評価します。  |
| 応用化学コース                                    | 化 学    | 「化学基礎」・「化学」の基礎学力の達成度を採点・評価の対象とします。具体的には，化学的な事物・現象に関する知識および概念や原理・法則が系統的かつ本質的に理解できているかを問います。<br>また，化学の基本となる概念や原理・法則を活用する力を問います。これらによって，化学的な事物・現象を分析，総合的に考察し，論理的に記述し，起こり得る変化を予測し，新しい事象の解釈へ応用する能力が身につけているかを総合的に評価します。 |
| 建築学コース                                     | 立体スケッチ | 配付した立体模型を構成・描画させ，立体の構成力，画面の構成力，立体の観察力，立体の表現力，集中力，クラフトマンシップの5項目について評価します。<br>「注」問題例，評価基準については，38 ページ参照   |
|  | 面 接    | 学習への意欲，建築への姿勢，意思疎通能力，人物・資質の4項目につき試問の上，評価します。  |
| 機械工学コース<br>電気電子工学コース<br>情報工学コース<br>応用化学コース | 調査書    | 各コースの合否ラインに同点で並んだ場合，調査書を総合的に評価し順位をつけます。   |

【生物資源学部】

| 学 科                                      | 試験教科等          | 採点・評価基準（一般的基準）等   |
|--|----------------|---|
| 資源循環学科<br>共生環境学科<br>生物圏生命化学科<br>海洋生物資源学科 | 数 学            | <p>「数学Ⅰ，数学Ⅱ，数学A，数学B」の理解度を採点・評価の対象とします。</p> <p>数学は自然科学の分野のみならず，社会科学の分野においても広く活用される基底となる学問であり，生物資源学部の専門分野でも，必要不可欠な学問です。とりわけ生物や環境に関わる複雑な現象の解析や理解等には，数学的に考える力が必要となり，さらに実験や観測におけるデータ処理等にも数学は，客観的かつ有効な情報伝達的手段となっています。</p> <p>本試験では，数学の基礎力，応用力を問うと共に，解答に至る過程を通して，読解力，構成力，論理的思考力，計算力，表現力を総合的に評価します。</p> |
|  | 化 学            | <p>「化学基礎」・「化学」の基礎学力の達成度を採点・評価の対象とします。基本的な化学現象と物質に対する理解と，化学的な思考を評価します。特に，化学的な知識を使った事象の論理的な説明ができるか，測定値等を評価する計算力があるかを評価します。</p>  |
|  | 生 物            | <p>「生物基礎」・「生物」の基礎学力の達成度を採点・評価の対象とします。生物をめぐるさまざまな現象と生物の多様性を理解するのに必要な生物に関する幅広い知識，生物学的な考え方，生物に対する観察力を評価します。</p> <p>特に，生物現象に対して，基礎知識を使って論理的思考と推察ができるかどうかを評価します。</p>   |
|  | ペーパー<br>インタビュー | <p>大学入学後の学修への関心・意欲等が確認できる課題を提示して記述させ，主体性・多様性・協働性を多面的・総合的に評価します。</p>   |

(5) 教育学部実技検査の課題又は範囲等

ア. 前期日程

【音楽教育コース】

初等教育選修と中等教育選修の試験内容は同じです。下記のⅠ，Ⅱ，Ⅲを必ず受験してください。Ⅲについては、A・B・Cのうちからいずれか1つを選択して受験してください。(Ⅲで選択した内容は入学後の専攻分野を決定するものではありません。また、卒業研究は声楽・器楽(ピアノ)・作曲・音楽教育の中からの選択になります。)なお、出願書類提出後の曲目の変更は認めません。

Ⅰ 新曲視唱

12小節程度の新曲視唱を1曲課します。予見は1分間です。予見終了後、ピアノで主和音と開始音を鳴らします。難易度等は以下の楽譜を参考にしてください。唱法は問いません。



Ⅱ 実技・共通

次の①と②の両方を受験してください。

① 声 楽

「浜辺の歌」(林 古溪 作詞，成田為三 作曲)の1番，2番を歌唱してください。歌唱は暗譜でなくてもかまいませんが，その場合は各自が楽譜を用意してください。

なお，調性は以下の指定された調の中から選択することとし，選択した調性によるピアノ伴奏譜を1ページの大きさA4版にコピーし，見開きになるように横一連で貼り付け，出願時に提出する出願確認票とともに2部提出してください。

調性：変イ長調，へ長調，変ホ長調

② ピアノ

J. S. バッハ作曲「二声のインヴェンション」の中から任意の1曲を演奏してください。演奏は暗譜でなくてもかまいませんが，その場合は各自で楽譜を用意してください。反復記号がある場合は省略して演奏してください。

「注」

- (1) 試験当日の声楽実技のピアノ伴奏者は大学で用意します。
- (2) ピアノで選択した曲の曲名(番号)，調性を三重大学入試情報ウェブサイトに掲載予定の「選択曲目等申告書」に記入の上，出願確認票とともに提出してください。

Ⅲ 実技・選択

次のA・B・Cの中から一つ選択して受験してください。

A. 声 楽

(a)，(b)の2曲のいずれかにより1曲を任意に選択し，暗譜・原語で歌唱してください。

なお，調性については指定された調の中から選択してください。

(a) *Intorno all'idol mio* (M.A.Cesti 作曲) へ短調，ホ短調，ニ短調，ハ短調

(b) 風の子供「六つの子供の歌」から(竹久夢二 作詞，中田喜直 作曲) 変ニ長調，変ロ長調

「注」

- (1) 試験当日の声楽実技のピアノ伴奏者は大学で用意します。
- (2) 声楽実技で選択した作曲者名，曲名，調性を三重大学入試情報ウェブサイトに掲載予定の「選択曲目等申告書」に記入の上，出願確認票とともに提出してください。

- (3) 選択した調性によるピアノ伴奏譜を1ページの大きさA4判にコピーし、見開きになるように横一連に貼り付け、出願時に提出する出願確認票とともに2部提出してください。

#### B. ピアノ

5分程度の任意のピアノ曲を1曲各自選択（独奏曲とし、J. S. バッハの二声のインヴェンションは除く）し、暗譜で演奏してください。自作曲、弾き歌い、弾き語りも含まれます。（実技・共通①声楽の曲を除く）反復記号がある場合は省略してください。

#### 「注」

- (1) ピアノ実技で選択した作曲者名、曲名、調性、作品番号などの必要事項（多楽章の曲の場合は楽章も）を三重大学入試情報ウェブサイトに掲載予定の「選択曲目等申告書」に記入の上、出願確認票とともに提出してください。
- (2) ピアノ実技の演奏楽譜のコピーを出願時に提出する出願確認票とともに1部提出してください。
- (3) (2)の演奏楽譜は見開きになるように横一連に貼り付けてください。
- (4) ピアノ実技において、演奏時間が5分以上の曲を選択しても失格にはなりません、その場合は演奏を途中で止めることがあります。

#### C. 鍵盤楽器以外の器楽

5分程度の任意の1曲（自作曲も含む）を暗譜で演奏してください。弾き歌い・弾き語りも含まれます。反復記号がある場合は省略して演奏してください。楽器の範囲は次のとおりとします。

フルート、オーボエ、クラリネット（種類は問わない）、サクソフォン（種類は問わない）、バスーン、ホルン、トランペット、トロンボーン、ユーフォニアム、チューバ、スネアドラム、マリンバ（ハ〜4点ハの4オクターブ）、バイオリン、ビオラ、チェロ、コントラバス、リコーダー（種類は問わない）、アコースティックギター（種類は問わない）、三味線、尺八、鼓。

上記に該当しない楽器で受験を希望する場合は学務部入試チームに問い合わせてください。

#### 「注」

- (1) 鍵盤楽器以外の器楽は、各自が選択した楽器名、曲名などの必要事項を三重大学入試情報ウェブサイトに掲載予定の「選択曲目等申告書」に記入の上、出願確認票とともに提出してください。なお、伴奏がある曲を選択しても試験では伴奏をつけずに審査します。
- (2) 鍵盤楽器以外の器楽において、演奏する楽譜のコピーを出願時に提出する出願確認票とともに1部提出してください。
- (3) (2)の演奏楽譜は見開きになるように横一連に貼り付けてください。
- (4) 鍵盤楽器以外の器楽の実技において、演奏時間が5分以上の曲を選択しても失格にはなりません、その場合は演奏を途中で止めることがあります。
- (5) 鍵盤楽器以外の器楽における楽器は原則として持参してください。

#### 実技の選択表

|                | Ⅱ実技・共通<br>(声楽)   | Ⅱ実技・共通<br>(ピアノ)  | Ⅲ実技・選択<br>(A・B・Cから一つ選択)   |
|----------------|--|--|---|
| Ⅲを<br>Aで受験する場合 | 指定された日本語による歌曲を1曲歌唱する。(歌唱は暗譜でなくてもかまわないが、その場合は各自が楽譜を用意する。) | J. S. バッハ「二声のインヴェンション」から任意の1曲を演奏する。(演奏は暗譜でなくてもかまわないが、その場合は各自が楽譜を用意する。) | 声楽で受験。<br>指定された外国語による歌曲から任意の1曲を暗譜で歌唱する。   |
| Ⅲを<br>Bで受験する場合 |  |  | ピアノで受験。<br>自作曲、弾き歌い・弾き語り（実技・共通①声楽の曲を除く）も含む5分程度の任意のピアノ曲（独奏曲とし、J. S. バッハの二声のインヴェンションは除く）を1曲暗譜で演奏する。(反復記号は省略して演奏する。) |
| Ⅲを<br>Cで受験する場合 |  |  | 鍵盤楽器以外の器楽で受験。<br>自作曲、弾き歌い・弾き語りを含む5分程度の任意の1曲を暗譜で演奏する。(反復記号は省略して演奏する。)  |

【美術教育コース】

素描試験を実施します。

「注」 描画用具を持参する必要はありません。

【保健体育コース】

下記のⅠ，Ⅱを必ず受験してください。

Ⅰ 必須種目

走・跳・投などの基礎的体力，運動能力に関する下記の実技検査

[50メートル走，ハンドボール投げ，懸垂腕屈伸（女子は斜懸垂腕屈伸），反復横とび，垂直とび]

Ⅱ 選択種目

下記のA群から1種目，B群から1種目を選択する実技検査

|    |          |    |      |
|----|----------|----|------|
| A群 | バスケットボール | B群 | 器械運動 |
|    | バレーボール   |    | 陸上競技 |
|    | サッカー     |    | 剣道   |
|    | バドミントン   |    | ダンス  |
|    |          |    | 水泳   |

「注」

- (1) 屋内・屋外で運動のできる用意をしてください。
- (2) 選択種目についてのみ，スパイクシューズ等の使用を認めます。
- (3) 各自が選択する種目名を，三重大学入試情報ウェブサイトに掲載予定の「選択種目等申告書」に記入の上，出願確認票とともに提出してください。なお，出願後の変更は認めません。
- (4) あらかじめ各自で傷害保険に加入してください。
- (5) あらかじめ各自で健康診断を受けてください。

イ. 後期日程

【音楽教育コース】

募集は初等教育選修のみとなります。下記のⅠ，Ⅱを必ず受験してください。ⅡについてはA・B・Cのうちからいずれか1つを選択して受験してください。（Ⅱで選択した内容は入学後の専攻分野を決定するものではありません。また，卒業研究は声楽・器楽（ピアノ）・作曲・音楽教育の中からの選択になります。）なお，出願書類提出後の曲目等の変更は認めません。

Ⅰ 新曲視唱

12小節程度の新曲視唱を1曲課します。予見は1分間です。予見終了後，ピアノで主和音と開始音を鳴らします。難易度等は以下の楽譜を参考にしてください。唱法は問いません。



## II 実 技

次のA・B・Cの中から1つ選択して受験してください。

### A. 声 楽

2分以上5分以内の任意の歌曲（独唱曲に限る）を1曲各自選択し、暗譜で歌唱（移調可）してください。外国歌曲は原語による歌唱とします。

「注」

- (1) 各自が選択した曲の作曲者名、曲名、調性を三重大学入試情報ウェブサイトに掲載予定の「選択曲目等申告書」に記入の上、出願確認票とともに提出してください。
- (2) ピアノ伴奏譜のコピーを出願時に提出する出願確認票とともに2部提出してください。
- (3) ピアノ伴奏譜の1ページの大きさはA4判にしてください。
- (4) ピアノ伴奏譜は見開きになるように横一連に貼り付けてください。
- (5) 試験当日の声楽実技のピアノ伴奏者は大学で用意します。

### B. ピアノ

5分程度の任意のピアノ曲（独奏曲とし、J. S. バッハの二声のインヴェンションは除く）を1曲各自選択し、暗譜で演奏してください。自作曲、弾き歌い・弾き語りも含まれます。反復記号は省略してください。

「注」

- (1) 各自が選択した曲の作曲者名、曲名、調性、作品番号、楽章などの必要事項を三重大学入試情報ウェブサイトに掲載予定の「選択曲目等申告書」に記入の上、出願確認票とともに提出してください。
- (2) 演奏楽譜のコピーを出願時に提出する出願確認票とともに1部提出してください。
- (3) 演奏楽譜は見開きになるように横一連に貼り付けてください。
- (4) 演奏時間が5分以上の曲を選択しても失格にはなりませんが、その場合は演奏を途中で止めることがあります。

### C. 鍵盤楽器以外の器楽

5分程度の任意の1曲（自作曲も含む）を暗譜で演奏してください。弾き歌い・弾き語りも含まれます。反復記号がある場合は省略して演奏してください。楽器の範囲は次のとおりとします。

フルート、オーボエ、クラリネット（種類は問わない）、サクソフォン（種類は問わない）、バスーン、ホルン、トランペット、トロンボーン、ユーフォニアム、チューバ、スネアドラム、マリンバ（ハ〜4点ハの4オクターブ）、バイオリン、ビオラ、チェロ、コントラバス、リコーダー（種類は問わない）、アコースティックギター（種類は問わない）、三味線、尺八、鼓。

上記に該当しない楽器で受験を希望する場合は学務部入試チームにお問い合わせください。

「注」

- (1) 各自が選択した楽器名、曲名などの必要事項を三重大学入試情報ウェブサイトに掲載予定の「選択曲目等申告書」に記入の上、出願確認票とともに提出してください。なお、伴奏がある曲を選択しても試験では伴奏をつけずに審査します。
- (2) 演奏楽譜のコピーを出願時に提出する出願確認票とともに1部提出してください。
- (3) 演奏楽譜は見開きになるように横一連に貼り付けてください。
- (4) 演奏時間が5分以上の曲を選択しても失格にはなりませんが、その場合は演奏を途中で止めることがあります。
- (5) 楽器は原則として持参してください。

## 【保健体育コース】

走・跳・投などの基礎的体力，運動能力に関する下記の実技検査

[50メートル走，ハンドボール投げ，懸垂腕屈伸（女子は斜懸垂腕屈伸），反復横とび，垂直とび]

「注」

- (1) 屋内・屋外で運動のできる用意をしてください。
- (2) スパイクシューズ等の使用は認めません。
- (3) あらかじめ各自で傷害保険に加入してください。
- (4) あらかじめ各自で健康診断を受けてください。

## ウ．学校推薦型選抜

※ 音楽教育コース，美術教育コース，保健体育コースの実技試験において，地域推薦（三重県南部地域）と地域推薦（三重県全域）では同じ課題を出します。

### 【音楽教育コース】

音楽に関する以下の技能を審査し，総合点により評価します。下記のⅠ，Ⅱ，Ⅲを必ず受験してください。出願書類提出後の曲目等の変更は認めません。なお，Ⅲで選択した内容は入学後の専攻分野を決定するものではありません。また，卒業研究は声楽・器楽（ピアノ）・作曲・音楽教育の中からの選択になります。

#### Ⅰ 新曲視唱

臨時記号を含む8小節程度の新曲視唱を1曲課します。予見は1分間です。予見終了後，ピアノで主和音と開始音を鳴らします。難易度等は以下の楽譜を参考にしてください。唱法は問いません。

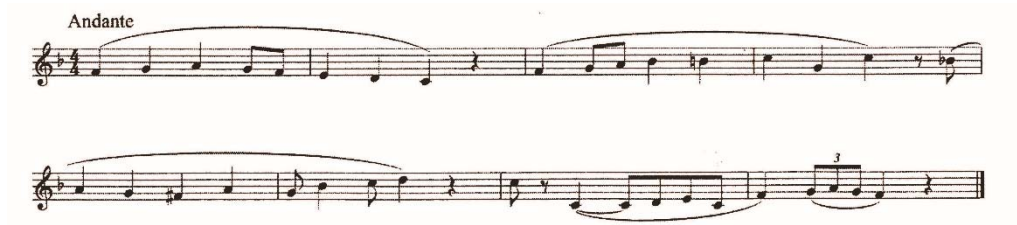

#### Ⅱ 実技・共通

次の①と②の両方を受験してください。

##### ①声楽

次のa.～g.の中から任意の1曲を1番の歌詞のみ歌唱してください。歌唱は暗譜でなくてもかまいませんが，その場合は各自が楽譜を用意してください。なお，歌唱にあたって調性は自由とします。

- a. 赤とんぼ（山田耕筰 作曲）
- b. 荒城の月（滝廉太郎 作曲）
- c. 早春賦（中田章 作曲）
- d. 夏の思い出（中田喜直 作曲）
- e. 花（滝廉太郎 作曲）
- f. 花の街（團伊玖磨 作曲）
- g. 浜辺の歌（成田為三 作曲）

「注」

- (1) 試験当日のピアノ伴奏者は大学で用意します。
- (2) 選択した作曲者名，曲名，調性を三重大学入試情報ウェブサイトに掲載予定の「選択曲目等申告書」に記入の上，出願確認票とともに提出してください。



- (3) 原調・移調に関わらず受験曲のピアノ伴奏譜を1ページの大きさA4判にコピーし、見開きになるように横一連に貼り付け、出願時に提出する出願確認票とともに2部提出してください。

## ②ピアノ

J. S. バッハ作曲「二声のインヴェンション」の中から任意の1曲を演奏してください。演奏は暗譜でなくてもかまいませんが、その場合は各自が楽譜を用意してください。反復記号がある場合は省略して演奏してください。

### 「注」

- (1) 選択した曲の曲名(番号)、調性を三重大学入試情報ウェブサイトに掲載予定の「選択曲目等申告書」に記入の上、出願確認票とともに提出してください。

## Ⅲ 実技・選択

「声楽」または「ピアノ」または「鍵盤楽器以外の器楽」により、5分以内の任意の1曲(自作曲も含む)を暗譜で演奏してください。弾き歌い・弾き語りも含まれます。いずれも反復記号がある場合は省略して演奏してください。「声楽」または「ピアノ」で受験する場合は、Ⅱで選択した楽曲以外の作品を演奏してください。なお、「鍵盤楽器以外の器楽」で受験する場合は、楽器の範囲を次のとおりとします。

フルート、オーボエ、クラリネット(種類は問わない)、サクソフォン(種類は問わない)、バスーン、ホルン、トランペット、トロンボーン、ユーフォニアム、チューバ、スネアドラム、マリンバ(ハ〜4点ハの4オクターブ)、バイオリン、ビオラ、チェロ、コントラバス、リコーダー(種類は問わない)、アコースティックギター(種類は問わない)、三味線、尺八、鼓。

上記に該当しない楽器で受験を希望する場合は学務部入試チームにお問い合わせください。

### 「注」

- (1) 各自が選択した実技の内容(「鍵盤楽器以外の器楽」を選択した場合は楽器名)、曲名などの必要事項を三重大学入試情報ウェブサイトに掲載予定の「選択曲目等申告書」に記入の上、出願確認票とともに提出してください。なお、「鍵盤楽器以外の器楽」で受験する場合は、伴奏がある曲を選択しても試験では伴奏をつけずに審査します。
- (2) 演奏する楽譜(声楽の場合はピアノ伴奏譜)を1ページの大きさA4判にコピーし、見開きになるように横一連に貼り付け、出願時に提出する出願確認票とともに2部提出してください。
- (3) 演奏時間が5分以上の曲を選択しても構いません。その場合は演奏を途中で止めることがあります。採点には影響ありません。
- (4) 「鍵盤楽器以外の器楽」で受験する場合は、楽器は原則として持参してください。

## 【美術教育コース】

素描試験を実施します。

「注」描画用具を持参する必要はありません。

## 【保健体育コース】

走・跳・投などの基礎的体力、運動能力に関する下記の実技検査

[50メートル走、ハンドボール投げ、懸垂腕屈伸(女子は斜懸垂腕屈伸)、反復横とび、垂直とび]

### 「注」

- (1) 屋内・屋外で運動のできる用意をしてください。
- (2) スパイクシューズ等の使用を認めません。
- (3) あらかじめ各自で傷害保険に加入してください。
- (4) あらかじめ各自で健康診断を受けてください。

(6) 工学部総合工学科建築学コース「立体スケッチ」(後期日程)の問題例・評価基準について

問題例

- 1) 配付された立体模型は、ひとつの正四角柱を大・小に分割したものです。この二体を机の上で自由に組み合わせて配置し、バランスのよい美しい構成をつくりなさい。二体は接触していても、してなくてもかまいません。
- 2) 1) で出来上がった形を解答用紙に鉛筆で描画しなさい。二体の模型の全体を描くこと。陰影や背景などによって立体感をつけること。用紙(A4判)は縦長に使っても横長に使ってもかまいません。

評価基準

以下の5つの評価項目について、それぞれ0点または1点で評価し、合計4点以上を面接及び大学入学共通テストの成績による可否判定の対象とします。

① 立体の構成力

二体がバラバラで無関係な配置のもの、元の一体の正四角柱のままのもの(構成放棄)、重力空間において非現実的ないし不安定なものは、低く評価します。

② 画面の構成力

紙面の一部だけに小さく描いたもの、紙面から大幅にはみ出したもの、ひとつの立体にもうひとつの立体がほとんど隠れてしまっているものは、低く評価します。

③ 立体の観察力

比例が大幅に崩れて(扁平、細長すぎるなど)いるもの、基盤面の平面性が失われているものは、低く評価します。

④ 立体の表現力

陰影などを利用して立体感を出そうと試みていないもの、陰影が相互におおきく矛盾しているものは、低く評価します。

⑤ 集中力、クラフトマンシップ

試験時間をフル活用して精密な作品を懸命に仕上げようとしていないもの、試験時間に対して描画内容が僅少・貧弱なもの、筆致が乱雑なもの、重要部分を消すなど能力隠蔽の痕跡があるものは、低く評価します。

「注」

1. 問題例は例示であり、このとおり出題されるとは限りません。
2. 描画用具は黒鉛筆(2B~6B)、消しゴム(練り消しゴムを含む)、鉛筆削りとします。なお、描画用具は、試験当日各自で必ず持参してください。
3. 立体模型は、ひとつの正四角柱(正方形底面の1辺の長さ40mm、高さ120mm)を大・小に分割したものです。次に示すのはその一例です。検査では正四角柱の切断面が異なる数種の模型をランダムに配付します。模型には製作上のわずかな個体差があります。

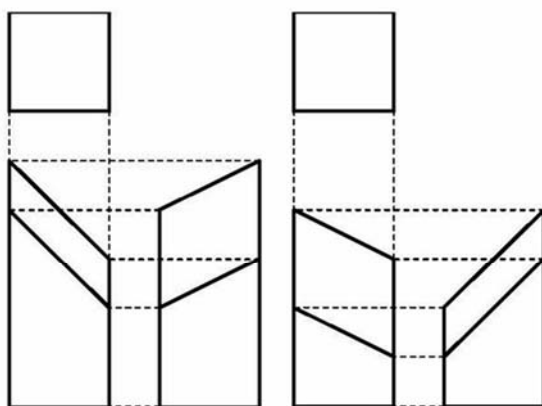

(大) (小)  
立体模型の三面図の一例

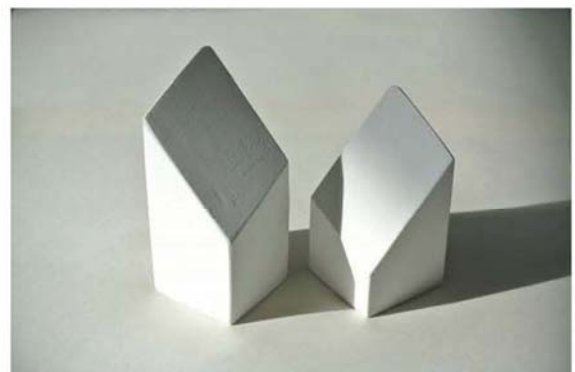

立体模型の写真

(7) 小論文の出題方針・内容

後期日程で実施する小論文の出題方針・内容は下記のとおりです。

| 学部   | 学科・課程・コース             | 出題方針・内容   |
|------|-----------------------|---|
| 人文学部 | 文化学科                  | 課題文をもとに、読解力・文章表現力と論理的思考力をはかる問題を出します。解答字数は1,000～1,200字程度とします。                              |
|      | 法律経済学科                | 現代の社会に関わる課題について論述（1,000～1,400字程度）させます。資料や文献を与えることもあります。                                   |
| 教育学部 | 学校教育教員養成課程<br>国語教育コース | 国語・国語教育に関する課題について論述（1,000～1,200字程度）させ、思考力、表現力などを総合的に評価します。                                |
|      | 音楽教育コース               | 音楽・音楽教育に関する課題について論述（1,000～1,200字程度）させ、思考力、論理構成力などを総合的に評価します。                              |
|      | 特別支援教育コース             | 今日的な教育・福祉・医療などに関わる課題を提示して論述（1問あたり800～1,200字程度）させ、洞察力、論理構成力、表現力などを総合的に評価します。               |
| 医学部  | 医学科                   | 人間、健康、医療、生命科学、時事問題などに関わる課題を提示して論述させ、洞察力、論理構成力、表現力などを総合的に評価します。<br>なお、英語の理解力を必要とするものを含みます。 |
|      | 看護学科                  | 人間、環境、健康などに関わる課題を提示して論述させ、洞察力、論理構成力、表現力などを総合的に評価します。<br>なお、英語の理解力を必要とするものを含みます。           |

(8) ペーパーインタビューの出題方針・内容

後期日程で実施するペーパーインタビューの出題方針・内容は下記のとおりです。

| 学部     | 学科・課程・コース                                | 出題方針・内容  |
|--------|--|--|
| 人文学部   | 文化学科                                     | 主体性・多様性・協働性を多面的・総合的に評価するため、本学部が定めたインタビュー項目に記述式により回答を求めます。<br>それを踏まえ、志望理由について350～400字程度で記述させます。 |
|        | 法律経済学科                                   |  |
| 生物資源学部 | 資源循環学科<br>共生環境学科<br>生物圏生命化学科<br>海洋生物資源学科 | 主体性、多様性、協働性を多面的・総合的に評価するため、志望理由や学修への意欲等を問う記述試験を行います。   |

(9) 2段階選抜

医学部医学科では、志願者数が募集人員に対して次の倍率を超えた場合のみ実施します。  
(倍率については、緩和することがあります。)

| 学科     | 日程 | 前期日程 | 後期日程 |
|--------|----|------|------|
| 医学部医学科 |    | 5倍   | 10倍  |

第1段階選抜は、大学入学共通テストの成績により行い、その合格者を対象に個別学力検査等を実施し、最終的な合格者を決定します。

## 6. 障がいのある入学志願者との事前相談について

障がいのある者に対しては、受験及び修学上の配慮が必要となる場合がありますので、出願に先立ち、必ず次により相談してください。

なお、相談の内容によっては、対応に時間を要することもありますので、できるだけ早い時期に相談してください。

また、相談の時期後に本学を志願することとなった場合及び不慮の事故等により障がいを有することとなった場合は、その時点で速やかに相談してください。

事前相談は障がい等のある志願者に本学の現状をあらかじめ知っていただき、受験及び修学に関してより良い方法やあり方を模索するためのもので、障がいのある方の受験や修学を制限するものではありません。

### 事前相談の対象となる者【参考】

| 区 分     | 対象となる者   |
|---------|--|
| ① 視覚障害  | <ul style="list-style-type: none"> <li>・点字による教育を受けている者</li> <li>・両眼の矯正視力がおおむね 0.3 未満の者のうち、拡大鏡等の使用によっても通常の文字、図形等の視覚による認識が不可能又は著しく困難な程度の者</li> <li>・視力以外の視機能障害が高度な者のうち、拡大鏡等の使用によっても通常の文字、図形等の視覚による認識が不可能又は著しく困難な程度の者</li> <li>・上記以外で視覚に関する配慮を必要とする者</li> </ul> |
| ② 聴覚障害  | <ul style="list-style-type: none"> <li>・両耳の平均聴力レベルが 60 デシベル以上の者</li> <li>・上記以外で聴覚に関する配慮を必要とする者</li> </ul>  |
| ③ 肢体不自由 | <ul style="list-style-type: none"> <li>・体幹の機能障害により座位を保つことができない者又は困難な者</li> <li>・両上肢の機能障害が著しい者</li> <li>・上記以外で肢体不自由者に関する配慮を必要とする者</li> </ul>  |
| ④ 病弱    | <ul style="list-style-type: none"> <li>・慢性の呼吸器疾患、心臓疾患、腎臓疾患、消化器疾患等の状態が継続して医療又は生活規制を必要とする程度の者又はこれに準ずる者</li> </ul>  |
| ⑤ 発達障害  | <ul style="list-style-type: none"> <li>・学習障害、注意欠陥多動性障害、自閉症、アスペルガー症候群、広汎性発達障害等のため配慮を必要とする者</li> </ul>   |
| ⑥ その他   | <ul style="list-style-type: none"> <li>・①～⑤の区分以外の者で配慮を必要とする者</li> </ul>  |

「注」 日常生活においてごく普通に使用されている補聴器、松葉杖、車椅子等を使用して受験する場合も、試験場設定等において何らかの配慮が必要となる場合がありますので、事前に相談してください。

#### (1) 受験上の配慮の例

|   |   |
|---|---|
| <ul style="list-style-type: none"> <li>・試験場への乗用車の入構</li> <li>・車椅子の使用</li> <li>・補聴器の使用</li> <li>・連絡事項の文書による伝達</li> </ul> | <ul style="list-style-type: none"> <li>・試験室を別室に設定</li> <li>・座席を最前列/最後列/出入口近く等に設定</li> <li>・試験室を障がい者用トイレ近くに設定</li> <li>・試験時間の延長</li> </ul> |
|---|---|

(2) 相談の方法

電話又はFAXなどによりあらかじめ学務部入試チームに連絡した上で、次の内容を記載した相談書を学務部入試チームに郵送などの方法で提出してください。

なお、相談の内容によっては入学志願者又は出身高等学校関係者等との面談を行うことがあります。

- ① 入学志願者の氏名、性別、生年月日、住所、連絡先の電話番号
- ② 出身高等学校等名・卒業（見込み）年月日
- ③ 志望学部・学科・課程等名（第2志望、第3志望がある場合、その旨明記してください。）
- ④ 障がいの種類・程度（医師の診断書の原本又は身体障害者手帳等の写しを提出してください。）
- ⑤ 受験及び修学上希望する具体的配慮
- ⑥ 高等学校等における生活状況等（主として授業関係）
- ⑦ その他参考となる事項

(3) 相談の時期（土・日・祝日を除く）

- ① 一般選抜に出願する場合・・・・・・・・・・・・・・・・・・令和3年12月10日（金）まで
- ② 特別選抜に出願する場合・・・・・・・・・・・・・・・・・・各募集要項参照
- ③ 総合型選抜に出願する場合・・・・・・・・・・・・・・・・・・令和3年12月3日（金）まで

(4) 問い合わせ先

- ① 一般選抜・特別選抜に出願する場合

三重大学学務部入試チーム

〒514-8507 津市栗真町屋町1577 TEL: 059-231-9063

FAX: 059-231-5382

- ② 総合型選抜に出願する場合

三重大学工学研究科チーム学務担当

〒514-8507 津市栗真町屋町1577 TEL: 059-231-9469

FAX: 059-231-9471

三重大学の取組み

三重大学では、「三重大学における障がいのある学生の支援に関する基本方針」を定めており、各学部および学内関連組織と連携を図りながら、学生支援に取り組んでいます。

詳細は以下のウェブページをご参照ください。

URL: <https://www.mie-u.ac.jp/profile/shogai-shien-policy/>

## 7. 学生募集要項等の発表時期・大学案内等の資料請求方法について

### (1) 発表時期

令和4年度の募集人員、個別学力検査等の実施期日、その他必要な事項を記載した学生募集要項については、次のとおり発表する予定です。

- a. 一般選抜学生募集要項（全学部共通）・・・・・・・・・・・・・・・・・・11月中旬
- b. 学校推薦型選抜学生募集要項（全学部共通）・・・・・・・・・・・・8月下旬
- c. 総合型選抜学生募集要項（工学部）・・・・・・・・・・・・・・・・・・10月下旬

※上記 a, b, c ともに、インターネット出願導入に伴い冊子体での配布は行いませんので、三重大学ウェブサイト「入試情報」から閲覧またはダウンロードしてください。

三重大学ウェブサイト「入試情報」：<https://www.mie-u.ac.jp/exam/index.html>



### (2) 請求方法

ア. テレメールで請求する場合（インターネット、自動音声応答電話）

〔請求手順〕

①インターネット（パソコン・スマホ）又は電話（自動音声応答電話）をご利用ください。

|  |   |                     |               |
|--|---|---------------------|---------------|
| <br>テレメール | インターネット（パソコン・スマホ）の場合                                  | 自動音声応答電話の場合         |               |
|  | <a href="https://telemail.jp">https://telemail.jp</a> | I P 電話<br>(24 時間受付) | 050-8601-0101 |
|  | スマートフォンなら、QR コードを読み取るだけでアクセスできます。この場合は資料請求番号の入力は不要です。 |                     |               |

※ I P 電話：一般電話回線からの通話料金は日本全国どこからでも3分毎に約12円です。

②希望する資料請求番号（6桁）をプッシュ又は入力してください。

| 資 料 名          | 資料請求番号      | 発送開始日（予定） |
|----------------|-------------|-----------|
| 三重大学案内         | 5 6 4 3 8 2 | 8月上旬      |
| 入学者選抜要項        | 5 8 4 3 8 2 | 8月上旬      |
| 三重大学案内と入学者選抜要項 | 5 6 4 3 5 2 | 8月上旬      |
| 人文学部案内         | 5 8 4 3 7 2 | 随時発送中     |
| 教育学部案内         | 5 6 4 3 7 2 | 随時発送中     |
| 医学部医学科案内       | 5 4 4 3 7 2 | 随時発送中     |
| 医学部看護学科案内      | 5 4 4 3 8 2 | 随時発送中     |
| 工学部案内          | 5 4 4 3 9 2 | 随時発送中     |
| 生物資源学部案内       | 5 6 4 5 7 2 | 随時発送中     |

③音声ガイダンスに従って登録してください。

資料は通常、発送日からおおむね3～5日でお届けできます。

日曜や祝日をまたぐ場合は遅くなる場合があります。

また、地域や郵便事情によってはお届けに1週間程度要する場合があります。

なお、17時30分までの受付は当日発送、17時30分よりあとの受付は翌日発送となります。

資料の料金は、お届けする資料に同封の支払い方法をご確認のうえ、資料到着後2週間以内に表示料金をお支払いください。

料金のお支払い方法は「コンビニ支払い」「スマホアプリの請求書支払い（LINE Pay, Pay Pay, au Pay）」「ケータイ払い」「クレジットカード払い」がご利用になれます。

なお、支払い時に手数料として、コンビニ支払いとスマホアプリの請求書支払いは88円、ケータイ払いとクレジットカード払いは50円が別途必要です。

ケータイ払い、クレジットカード払い、コンビニ支払いは、1回分の手数料で、複数資料の料金を同時に支払うこともできます。ゆうちょ銀行・郵便局での通常払込み（ATM・窓口）もご利用になれます。

※ 前頁アの請求方法についてのお問い合わせ先

テレメールカスタマーセンター（株式会社フロムページ）

TEL 050-8601-0102 (9:30~18:00)

イ. モバっちょで請求する場合

インターネット（携帯電話・スマートフォン・パソコン）をご利用ください。



<https://djc-mb.jp/mie-u3/>

パソコン・スマートフォン・携帯電話とも共通アドレスです。  
携帯電話・スマートフォンなら、バーコードを読み取るだけでアクセスできます。



受付から2～5日程度で発送されます。ただし、発送開始日までのご請求は予約受付となり、発送開始日になりましたら一斉に発送されます。

※ 上記イの請求方法についてのお問い合わせ先

モバっちょカスタマーセンター（大学情報センター株式会社）

TEL 050-3540-5005 (平日 10:00~18:00)

## 8. 総合型選抜について

### 総合型選抜（大学入学共通テストを課す）

| 実施学部・学科名 | 工学部 総合工学科   |    |                        |    |      |   |                 |   |              |   |     |
|----------|---|----|------------------------|----|------|---|-----------------|---|--------------|---|-----|
| 募集人員     | コース・募集人員  |    | 対象とする高等学校若しくは中等教育学校の学科 |    |      |   |                 |   |              |   |     |
|          | 情報工学コース   | 5名 | 全学科                    |    |      |   |                 |   |              |   |     |
| 出願要件     | <p>次の(1)～(3)のいずれかに該当する者で、合格した場合には入学を確約できるものとする。</p> <p>(1) 高等学校若しくは中等教育学校を卒業した者及び令和4年3月に卒業見込みの者</p> <p>(2) 通常の課程による12年の学校教育を修了した者及び令和4年3月に修了見込みの者</p> <p>(3) 学校教育法施行規則（昭和22年文部省令第11号）第150条の規定により、高等学校を卒業した者と同等以上の学力があると認められる者及び令和4年3月31日までにこれに該当する見込みの者（次の①から⑤のいずれかに該当する者）</p> <p>① 外国において学校教育における12年の課程を修了した者及び令和4年3月31日までに修了見込みの者又はこれに準ずる者で文部科学大臣の指定した者</p> <p>② 文部科学大臣が高等学校の課程と同等の課程を有するものとして認定した在外教育施設の当該課程を修了した者及び令和4年3月31日までに修了見込みの者</p> <p>③ 専門学校の高等課程（就業年限が3年以上であることその他の文部科学大臣が定める基準を満たすものに限る。）で文部科学大臣が別に指定するものを文部科学大臣が定める日以後に修了した者及び令和4年3月31日までに修了見込みの者</p> <p>④ 文部科学大臣の指定した者</p> <p>⑤ 高等学校卒業程度認定試験規則（平成17年文部科学省令第1号）により文部科学大臣が行う高等学校卒業程度認定試験に合格した者及び令和4年3月31日までに合格見込みの者で、令和4年3月31日までに18歳に達するもの（同規則附則第2条の規定による廃止前の大学入学資格検定規定（昭和26年文部省令第13号）による大学入学資格検定に合格した者を含む）</p> |    |                        |    |      |   |                 |   |              |   |     |
| 選抜方法等    | <p>選抜方法</p> <p>大学入学共通テストの成績による第1次選考を行い、第1次選考合格者に対して行う面接及び書類審査による第2次選考の結果と第1次選考の結果を総合的・多面的に判定し最終合格者を決定します。</p> <p>[第1次選考]</p> <p>大学入学共通テストの利用教科・科目</p> <table border="1" style="width: 100%; border-collapse: collapse;"> <thead> <tr> <th style="width: 15%;">教科</th> <th>科目名等</th> </tr> </thead> <tbody> <tr> <td>数</td> <td>「数Ⅰ・数A」と「数Ⅱ・数B」</td> </tr> <tr> <td>理</td> <td>「物」と「化、生から1」</td> </tr> <tr> <td>外</td> <td>「英」</td> </tr> </tbody> </table> <p style="text-align: right;">[3教科5科目]</p> <p>[第2次選考]</p> <p>第1次選考合格者について、書類審査及び面接の結果と第1次選考の結果を総合的・多面的に判定し最終合格者を決定します。（面接の評価によっては、総得点の順位にかかわらず不合格とすることがあります。）</p>  |    |                        | 教科 | 科目名等 | 数 | 「数Ⅰ・数A」と「数Ⅱ・数B」 | 理 | 「物」と「化、生から1」 | 外 | 「英」 |
| 教科       | 科目名等  |    |                        |    |      |   |                 |   |              |   |     |
| 数        | 「数Ⅰ・数A」と「数Ⅱ・数B」   |    |                        |    |      |   |                 |   |              |   |     |
| 理        | 「物」と「化、生から1」  |    |                        |    |      |   |                 |   |              |   |     |
| 外        | 「英」   |    |                        |    |      |   |                 |   |              |   |     |
| 出願期間     | 令和4年1月18日（火）～1月21日（金）   |    |                        |    |      |   |                 |   |              |   |     |
| 選抜期日     | <p>[第1次選考]令和4年2月8日（火）（選考結果通知）</p> <p>[第2次選考]令和4年2月11日（金）</p>  |    |                        |    |      |   |                 |   |              |   |     |
| 合格発表日    | 令和4年2月15日（火）  |    |                        |    |      |   |                 |   |              |   |     |
| その他      | この入試に関する募集要項・出願書類は、10月下旬に公表する予定です。  |    |                        |    |      |   |                 |   |              |   |     |



## 9. 特別選抜について

### (1) 学校推薦型選抜（大学入学共通テストを課さない）【推薦A】【推薦B】

|           |  |  |
|-----------|--|--|
| 実施学部・学科名  | 人文学部 法律経済学科  |  |
| 募 集 人 員   | 区分・募集人員  | 対象とする高等学校若しくは中等教育学校の学科   |
|           | 推薦A  | 5名<br>普通科，理数に関する学科，外国語に関する学科，国際関係に関する学科，その他普通科に準ずると認められる学科   |
|           | 推薦B  | 3名<br>総合学科，商業に関する学科，情報に関する学科   |
| 出 願 要 件   | 現代社会の課題に取り組む意欲のある者で，下記の要件を満たし，高等学校長若しくは中等教育学校長が責任をもって推薦でき，合格した場合入学することを確約できるものとする。 |  |
|           | 推薦A  | 高等学校若しくは中等教育学校を令和4年3月に卒業見込みの者（注1）で学習成績概評がA段階であり，実用英語技能検定準2級以上（日本英語検定協会）を取得しているもの。<br>なお，1高等学校若しくは1中等教育学校から推薦できる人数は，2名以内とします。<br>（注1）学校教育法施行規則第93条第3項の規定に基づき，令和3年度中に高等学校若しくは中等教育学校のこれらの学科を卒業した者又は卒業見込みの者及び文部科学大臣が高等学校の課程と同等の課程を有する者として認定した在外教育施設のこれらの学科に準ずる当該課程を令和3年度中に修了した者又は修了見込みの者を含みます。   |
|           | 推薦B  | 高等学校若しくは中等教育学校を令和4年3月卒業見込みの者（注2）で学習成績概評がA段階であり，下記のいずれかの資格試験に合格しているもの。<br>・実用英語技能検定準2級以上（日本英語検定協会）<br>・簿記検定2級以上（日商）<br>・簿記検定1級（全商）<br>・情報処理検定ビジネス情報部門1級（全商）<br>・ITパスポート試験（情報処理推進機構）<br>・基本情報技術者試験（情報処理推進機構）<br>・応用情報技術者試験（情報処理推進機構）<br><br>なお，1高等学校若しくは1中等教育学校から推薦できる人数は，2名以内とします。<br>（注2）学校教育法施行規則第93条第3項の規程に基づき，令和3年度中に高等学校若しくは中等教育学校のこれらの学科を卒業した者又は卒業見込みの者を含みます。 |
| 選 抜 方 法 等 | 推薦A<br>推薦B   | 調査書，推薦書，志願理由書，課題作文及び面接の結果を総合して行います。  |
| 出 願 期 間   | 推薦A<br>推薦B   | 令和3年11月1日（月）～ 11月5日（金）   |
| 選 抜 期 日   | 推薦A<br>推薦B   | 令和3年11月20日（土）  |
| 合 格 発 表 日 | 推薦A<br>推薦B   | 令和3年12月10日（金）  |
| そ の 他     | この入試に関する募集要項は8月下旬に公表する予定です。  |  |

学校推薦型選抜（大学入学共通テストを課す）【推薦C】

| 実施学部・学科名                         | 人文学部 文化学科   |   |      |      |   |   |    |                   |    |                          |   |                               |   |   |   |                  |                                  |  |
|----------------------------------|---|---|------|------|---|---|----|-------------------|----|--------------------------|---|-------------------------------|---|---|---|------------------|----------------------------------|--|
| 募集人員                             | 区分・募集人員   | 対象とする高等学校若しくは中等教育学校の学科  |      |      |   |   |    |                   |    |                          |   |                               |   |   |   |                  |                                  |  |
|                                  | 推薦C   | 5名 全ての学科  |      |      |   |   |    |                   |    |                          |   |                               |   |   |   |                  |                                  |  |
| 出願要件                             | 人間の文化と社会の動きやしぐみに強い関心・好奇心をもち、それらについて深く理解することを望む者で、下記の要件を満たし、高等学校長もしくは中等教育学校長が責任をもって推薦でき、合格した場合入学することを確約できるものとする。 |   |      |      |   |   |    |                   |    |                          |   |                               |   |   |   |                  |                                  |  |
|                                  | 推薦C   | 高等学校もしくは中等教育学校を令和4年3月に卒業見込みの者（注3）で学習成績概評がB段階以上のもの。<br>（注3）学校教育法施行規則第93条第3項の規程に基づき、令和3年度中に高等学校若しくは中等教育学校を卒業した者又は卒業見込みの者及び文部科学大臣が高等学校の課程と同等の課程を有する者として認定した在外教育施設の当該課程を令和3年度中に修了した者又は修了見込みの者を含みます。   |      |      |   |   |    |                   |    |                          |   |                               |   |   |   |                  |                                  |  |
| 選抜方法等                            | 推薦C   | <p>[第1次選考]</p> <p>令和4年度大学入学共通テストの成績に基づいて、募集人員の2倍程度の合格者を決定します。</p> <p>○大学入学共通テストの利用教科・科目</p> <table border="1"> <thead> <tr> <th>教科</th> <th>科目名等</th> </tr> </thead> <tbody> <tr> <td>国</td> <td>国</td> </tr> <tr> <td>地歴</td> <td>世B, 日B, 地理Bから1又は2</td> </tr> <tr> <td>公民</td> <td>現社, 倫, 政経, 倫・政経から1 } から2</td> </tr> <tr> <td>数</td> <td>「数Ⅰ・数A」と「数Ⅱ, 数Ⅱ・数B, 簿, 情報から1」</td> </tr> <tr> <td>理</td> <td>「物基, 化基, 生基, 地基から2」<br/>又は「物, 化, 生, 地学から1」</td> </tr> <tr> <td>外</td> <td>英, 独, 仏, 中, 韓から1</td> </tr> <tr> <td colspan="2">[5教科7科目, 5教科8科目, 6教科7科目又は6教科8科目]</td> </tr> </tbody> </table> <p>「注」指定の教科・科目数を超えて受験した場合には、高得点の教科・科目の成績を採用します。</p> <p>「理科」において基礎を付した科目から2科目と基礎を付していない科目から1科目受験した場合には高得点の科目（基礎を付した科目の場合は2科目の合計）の成績を採用の対象とします。</p> <p>「理科」において基礎を付していない科目から2科目受験した場合には第1解答科目の得点を採用の対象とします。</p> <p>[第2次選考]</p> <p>第1次選考に合格した者について、調査書、推薦書、志願理由書及び面接の結果を総合して行います。</p> | 教科   | 科目名等 | 国 | 国 | 地歴 | 世B, 日B, 地理Bから1又は2 | 公民 | 現社, 倫, 政経, 倫・政経から1 } から2 | 数 | 「数Ⅰ・数A」と「数Ⅱ, 数Ⅱ・数B, 簿, 情報から1」 | 理 | 「物基, 化基, 生基, 地基から2」<br>又は「物, 化, 生, 地学から1」 | 外 | 英, 独, 仏, 中, 韓から1 | [5教科7科目, 5教科8科目, 6教科7科目又は6教科8科目] |  |
|                                  |   | 教科  | 科目名等 |      |   |   |    |                   |    |                          |   |                               |   |   |   |                  |                                  |  |
| 国                                | 国   |   |      |      |   |   |    |                   |    |                          |   |                               |   |   |   |                  |                                  |  |
| 地歴                               | 世B, 日B, 地理Bから1又は2   |   |      |      |   |   |    |                   |    |                          |   |                               |   |   |   |                  |                                  |  |
| 公民                               | 現社, 倫, 政経, 倫・政経から1 } から2  |   |      |      |   |   |    |                   |    |                          |   |                               |   |   |   |                  |                                  |  |
| 数                                | 「数Ⅰ・数A」と「数Ⅱ, 数Ⅱ・数B, 簿, 情報から1」   |   |      |      |   |   |    |                   |    |                          |   |                               |   |   |   |                  |                                  |  |
| 理                                | 「物基, 化基, 生基, 地基から2」<br>又は「物, 化, 生, 地学から1」   |   |      |      |   |   |    |                   |    |                          |   |                               |   |   |   |                  |                                  |  |
| 外                                | 英, 独, 仏, 中, 韓から1  |   |      |      |   |   |    |                   |    |                          |   |                               |   |   |   |                  |                                  |  |
| [5教科7科目, 5教科8科目, 6教科7科目又は6教科8科目] |   |   |      |      |   |   |    |                   |    |                          |   |                               |   |   |   |                  |                                  |  |
| 出願期間                             | 推薦C   | 令和4年1月18日(火) ～ 1月21日(金)   |      |      |   |   |    |                   |    |                          |   |                               |   |   |   |                  |                                  |  |
| 選抜期日                             | 推薦C   | [第1次選考]令和4年2月7日(月) (選考結果通知)<br>[第2次選考]令和4年2月10日(木)  |      |      |   |   |    |                   |    |                          |   |                               |   |   |   |                  |                                  |  |
| 合格発表日                            | 推薦C   | 令和4年2月15日(火)  |      |      |   |   |    |                   |    |                          |   |                               |   |   |   |                  |                                  |  |
| その他                              | この入試に関する募集要項は8月下旬に公表する予定です。   |   |      |      |   |   |    |                   |    |                          |   |                               |   |   |   |                  |                                  |  |

学校推薦型選抜（大学入学共通テストを課す）【推薦C】

| 実施学部・学科名 | 人文学部 法律経済学科  |   |      |      |   |   |    |                   |    |                    |   |  |   |                               |   |                  |
|----------|--|---|------|------|---|---|----|-------------------|----|--------------------|---|--|---|-------------------------------|---|------------------|
| 募集人員     | 区分・募集人員  | 対象とする高等学校若しくは中等教育学校の学科  |      |      |   |   |    |                   |    |                    |   |  |   |                               |   |                  |
|          | 推薦C  | 10名 全ての学科   |      |      |   |   |    |                   |    |                    |   |  |   |                               |   |                  |
| 出願要件     | 現代社会の課題に取り組む意欲のある者で、下記の要件を満たし、高等学校長若しくは中等教育学校長が責任をもって推薦でき、合格した場合入学することを確約できるものとする。 |   |      |      |   |   |    |                   |    |                    |   |  |   |                               |   |                  |
|          | 推薦C  | 人間の文化と社会の動きやしぐみに強い関心・好奇心をもち、それらについて深く理解することを望む者で、下記の要件を満たし、高等学校長もしくは中等教育学校長が責任をもって推薦でき、合格した場合入学することを確約できるものとする。<br>高等学校もしくは中等教育学校を令和4年3月に卒業見込みの者（注3）で学習成績概評がB段階以上の者。<br>（注3）学校教育法施行規則第93条第3項の規程に基づき、令和3年度中に高等学校若しくは中等教育学校を卒業した者又は卒業見込みの者及び文部科学大臣が高等学校の課程と同等の課程を有する者として認定した在外教育施設の当該課程を令和3年度中に修了した者又は修了見込みの者を含みます。   |      |      |   |   |    |                   |    |                    |   |  |   |                               |   |                  |
| 選抜方法等    | 推薦C  | <p>[第1次選考]</p> <p>令和4年度大学入学共通テストの成績に基づいて、募集人員の2倍程度の合格者を決定します。</p> <p>○大学入学共通テストの利用教科・科目</p> <table border="1"> <thead> <tr> <th>教科</th> <th>科目名等</th> </tr> </thead> <tbody> <tr> <td>国</td> <td>国</td> </tr> <tr> <td>地歴</td> <td>世B, 日B, 地理Bから1又は2</td> </tr> <tr> <td>公民</td> <td>現社, 倫, 政経, 倫・政経から1</td> </tr> <tr> <td>理</td> <td>『「物基, 化基, 生基, 地学」から2, 物, 化, 生, 地学』から1又は2</td> </tr> <tr> <td>数</td> <td>「数Ⅰ・数A」と「数Ⅱ, 数Ⅱ・数B, 簿, 情報」から1</td> </tr> <tr> <td>外</td> <td>英, 独, 仏, 中, 韓から1</td> </tr> </tbody> </table> <p>[5教科7科目, 5教科8科目, 6教科7科目又は6教科8科目]</p> <p>「注」指定の教科・科目数を超えて受験した場合には、高得点の教科・科目の成績を採用します。</p> <p>ただし、『「地理歴史」「公民」』において複数科目を受験する場合は、第1解答科目の得点を採用の対象とします。</p> <p>「理科」において基礎を付した科目から2科目と基礎を付していない科目から1科目受験した場合には高得点の科目（基礎を付した科目の場合は2科目の合計）の成績を採用の対象とします。</p> <p>「理科」において基礎を付していない科目から2科目受験した場合には第1解答科目の得点を採用の対象とします。第2解答科目については、第1解答科目が採用された場合についてのみ当該科目の得点として採用の対象となる場合があります。</p> <p>(※)『「地理歴史」「公民」』を複数科目受験した場合 『「地理歴史」「公民」』の第1解答科目の得点が、『「地理歴史」「公民」』の第2解答科目を除くその他の科目（「理科」を複数科目受験した場合は、基礎を付した科目と基礎を付していない科目の第1解答科目のうち高得点の科目。）のうち最高得点である場合には、『「地理歴史」「公民」』の第1解答科目の得点を採用した後、『「地理歴史」「公民」』の第2解答科目を含めた科目（理科を複数科目受験した場合は、上記と同じ。）のうち高得点の科目の得点を採用します。</p> <p>[第2次選考]</p> <p>第1次選考に合格した者について、調査書、推薦書、志願理由書及び面接の結果を総合して行います。</p> | 教科   | 科目名等 | 国 | 国 | 地歴 | 世B, 日B, 地理Bから1又は2 | 公民 | 現社, 倫, 政経, 倫・政経から1 | 理 | 『「物基, 化基, 生基, 地学」から2, 物, 化, 生, 地学』から1又は2 | 数 | 「数Ⅰ・数A」と「数Ⅱ, 数Ⅱ・数B, 簿, 情報」から1 | 外 | 英, 独, 仏, 中, 韓から1 |
|          |  | 教科  | 科目名等 |      |   |   |    |                   |    |                    |   |  |   |                               |   |                  |
| 国        | 国  |   |      |      |   |   |    |                   |    |                    |   |  |   |                               |   |                  |
| 地歴       | 世B, 日B, 地理Bから1又は2  |   |      |      |   |   |    |                   |    |                    |   |  |   |                               |   |                  |
| 公民       | 現社, 倫, 政経, 倫・政経から1   |   |      |      |   |   |    |                   |    |                    |   |  |   |                               |   |                  |
| 理        | 『「物基, 化基, 生基, 地学」から2, 物, 化, 生, 地学』から1又は2   |   |      |      |   |   |    |                   |    |                    |   |  |   |                               |   |                  |
| 数        | 「数Ⅰ・数A」と「数Ⅱ, 数Ⅱ・数B, 簿, 情報」から1  |   |      |      |   |   |    |                   |    |                    |   |  |   |                               |   |                  |
| 外        | 英, 独, 仏, 中, 韓から1   |   |      |      |   |   |    |                   |    |                    |   |  |   |                               |   |                  |
| 出願期間     | 推薦C  | 令和4年1月18日(火) ～ 1月21日(金)   |      |      |   |   |    |                   |    |                    |   |  |   |                               |   |                  |
| 選抜期日     | 推薦C  | [第1次選考]令和4年2月7日(月) (選考結果通知)<br>[第2次選考]令和4年2月10日(木)  |      |      |   |   |    |                   |    |                    |   |  |   |                               |   |                  |
| 合格発表日    | 推薦C  | 令和4年2月15日(火)  |      |      |   |   |    |                   |    |                    |   |  |   |                               |   |                  |
| その他      | この入試に関する募集要項は8月下旬に公表する予定です。  |   |      |      |   |   |    |                   |    |                    |   |  |   |                               |   |                  |

学校推薦型選抜（大学入学共通テストを課さない）【推薦Ⅰ】

|       |  |
|-------|--|
| 実施学部名 | 教育学部 学校教育教員養成課程  |
| 募集人員  | 技術・ものづくり教育コース（中等教育選修） 2名<br>学校教育コース<br>┌ 教育学専攻 3名<br>└ 教育心理学専攻 3名  |
| 出願要件  | <p>下記の要件を満たし、高等学校長若しくは中等教育学校長が責任をもって推薦でき、合格した場合入学することを確約できる者とする。</p> <p>また、1 高等学校若しくは1 中等教育学校から推薦できる人数は、技術・ものづくり教育コースについては1名、学校教育コースについては各専攻につき1名とする。</p> <p>(1) 高等学校若しくは中等教育学校を令和3年3月卒業した者及び令和4年3月卒業見込みの者※1<br/>(2) 学校教育法施行規則第93条第3項の規定に基づき、令和2年度及び令和3年度中に高等学校若しくは中等教育学校を卒業又は卒業見込みの者※2<br/>(3) 文部科学大臣が高等学校の課程と同等の課程を有するものとして認定した在外教育施設の当該課程を令和2年4月から令和4年3月までに修了又は修了見込みの者</p> <p><b>1. 技術・ものづくり教育コース（中等教育選修）</b><br/>上記各号のいずれかに該当する者で、調査書の全体の学習成績の状況が3.5以上であり技術教育とその基礎となる科学技術に強い関心を持つもの</p> <p><b>2. 学校教育コース 教育学専攻</b><br/>上記各号のいずれかに該当する者で、調査書の全体の学習成績の状況が3.5以上であり教育学の知見をベースとして学校教育場面の教育・制度・組織に関する強い関心と意欲を持つもの</p> <p><b>3. 学校教育コース 教育心理学専攻</b><br/>上記各号のいずれかに該当する者で、調査書の全体の学習成績の状況が3.5以上であり心理学の知見をベースとして学校教育場面での発達支援に関する強い関心と意欲を持つもの</p> |
| 選抜方法等 | 小論文，面接，推薦書及び調査書等の結果を総合して行います。  |
| 出願期間  | 令和3年11月1日(月) ～ 11月5日(金)  |
| 選抜期日  | 令和3年11月27日(土) [11月28日(日) (志願者多数の場合のみ)]   |
| 合格発表日 | 令和3年12月10日(金)  |
| その他   | この入試に関する募集要項は8月下旬に公表する予定です。  |

※1 技術・ものづくり教育コースについては、令和3年3月に高等専門学校の3年次を修了した者及び令和4年3月に高等専門学校の3年次を修了見込みの者を含む。

※2 技術・ものづくり教育コースについては、令和2年度中に高等専門学校の3年次を修了した者及び令和3年度中に高等専門学校の3年次を修了見込みの者を含む。

学校推薦型選抜（大学入学共通テストを課す）【推薦Ⅱ】

| 実施学部名                            | 教育学部 学校教育教員養成課程   |    |      |   |   |    |                   |    |                    |   |                                       |   |  |   |   |                                  |  |
|----------------------------------|---|----|------|---|---|----|-------------------|----|--------------------|---|---------------------------------------|---|--|---|---|----------------------------------|--|
| 募集人員                             | 家政教育コース（初等教育選修） 3名  |    |      |   |   |    |                   |    |                    |   |                                       |   |  |   |   |                                  |  |
| 出願要件                             | <p>下記の要件を満たし、高等学校長若しくは中等教育学校長が責任をもって推薦でき、合格した場合入学することを確約できる者とする。</p> <p>また、1高等学校若しくは1中等教育学校から推薦できる人数に制限はありません。</p> <p>(1) 高等学校若しくは中等教育学校を令和3年3月卒業した者及び令和4年3月卒業見込みの者<br/> (2) 学校教育法施行規則第93条第3項の規定に基づき、令和2年度及び令和3年度中に高等学校若しくは中等教育学校を卒業した者又は卒業見込みの者<br/> (3) 文部科学大臣が高等学校の課程と同等の課程を有するものとして認定した在外教育施設の当該課程を令和2年4月から令和4年3月までに修了又は修了見込みの者</p> <p>上記各号のいずれかに該当する者で、調査書の全体の学習成績の状況が3.5以上であり家政教育に強い関心と意欲を持つもの</p>  |    |      |   |   |    |                   |    |                    |   |                                       |   |  |   |   |                                  |  |
| 選抜方法等                            | <p>[第1次選考]<br/> 令和4年度大学入学共通テストの成績に基づいて合格者を決定し、調査書、推薦書及び志願理由書は合否判定の参考とします。</p> <p>○大学入学共通テストの利用教科・科目</p> <table border="1"> <thead> <tr> <th>教科</th> <th>科目名等</th> </tr> </thead> <tbody> <tr> <td>国</td> <td>国</td> </tr> <tr> <td>地歴</td> <td>世B, 日B, 地理Bから1又は2</td> </tr> <tr> <td>公民</td> <td>現社, 倫, 政経, 倫・政経から1</td> </tr> <tr> <td>理</td> <td>【地歴, 公民から1科目選択した場合】<br/>物, 化, 生, 地学から2</td> </tr> <tr> <td>数</td> <td>【地歴, 公民から2科目選択した場合】<br/>「物基, 化基, 生基, 地基から2」又は「物, 化, 生, 地学から1」<br/>「数Ⅰ・数A」と</td> </tr> <tr> <td>外</td> <td>「数Ⅱ, 数Ⅱ・数B, 簿, 情報から1」<br/>英, 独, 仏, 中, 韓から1</td> </tr> <tr> <td colspan="2" style="text-align: center;">[5教科7科目, 5教科8科目, 6教科7科目又は6教科8科目]</td> </tr> </tbody> </table> <p>(注) 指定の教科・科目を超えて受験した場合には、高得点の教科・科目の成績を採用します。<br/> 『「地理歴史」「公民」』から2つ、『理科②(「物理」「化学」「生物」「地学」)』から2つ受験した場合は『「地理歴史」「公民」』及び「理科②」それぞれの第1解答科目を採用した後、第2解答科目は高得点の科目の得点を採用します。</p> <p>[第2次選考]<br/> 第1次選考に合格した者について、調査書、推薦書、志願理由書及び面接の結果を総合して行います。</p> | 教科 | 科目名等 | 国 | 国 | 地歴 | 世B, 日B, 地理Bから1又は2 | 公民 | 現社, 倫, 政経, 倫・政経から1 | 理 | 【地歴, 公民から1科目選択した場合】<br>物, 化, 生, 地学から2 | 数 | 【地歴, 公民から2科目選択した場合】<br>「物基, 化基, 生基, 地基から2」又は「物, 化, 生, 地学から1」<br>「数Ⅰ・数A」と | 外 | 「数Ⅱ, 数Ⅱ・数B, 簿, 情報から1」<br>英, 独, 仏, 中, 韓から1 | [5教科7科目, 5教科8科目, 6教科7科目又は6教科8科目] |  |
| 教科                               | 科目名等  |    |      |   |   |    |                   |    |                    |   |                                       |   |  |   |   |                                  |  |
| 国                                | 国   |    |      |   |   |    |                   |    |                    |   |                                       |   |  |   |   |                                  |  |
| 地歴                               | 世B, 日B, 地理Bから1又は2   |    |      |   |   |    |                   |    |                    |   |                                       |   |  |   |   |                                  |  |
| 公民                               | 現社, 倫, 政経, 倫・政経から1  |    |      |   |   |    |                   |    |                    |   |                                       |   |  |   |   |                                  |  |
| 理                                | 【地歴, 公民から1科目選択した場合】<br>物, 化, 生, 地学から2   |    |      |   |   |    |                   |    |                    |   |                                       |   |  |   |   |                                  |  |
| 数                                | 【地歴, 公民から2科目選択した場合】<br>「物基, 化基, 生基, 地基から2」又は「物, 化, 生, 地学から1」<br>「数Ⅰ・数A」と  |    |      |   |   |    |                   |    |                    |   |                                       |   |  |   |   |                                  |  |
| 外                                | 「数Ⅱ, 数Ⅱ・数B, 簿, 情報から1」<br>英, 独, 仏, 中, 韓から1   |    |      |   |   |    |                   |    |                    |   |                                       |   |  |   |   |                                  |  |
| [5教科7科目, 5教科8科目, 6教科7科目又は6教科8科目] |   |    |      |   |   |    |                   |    |                    |   |                                       |   |  |   |   |                                  |  |
| 出願期間                             | 令和3年12月15日(水) ～ 12月20日(月)   |    |      |   |   |    |                   |    |                    |   |                                       |   |  |   |   |                                  |  |
| 選抜期日                             | [第1次選考]令和4年2月8日(火) (選考結果通知)<br>[第2次選考]令和4年2月13日(日)  |    |      |   |   |    |                   |    |                    |   |                                       |   |  |   |   |                                  |  |
| 合格発表日                            | 令和4年2月15日(火)  |    |      |   |   |    |                   |    |                    |   |                                       |   |  |   |   |                                  |  |
| その他                              | この入試に関する募集要項は8月下旬に公表する予定です。   |    |      |   |   |    |                   |    |                    |   |                                       |   |  |   |   |                                  |  |

学校推薦型選抜（大学入学共通テストを課す）【地域推薦（三重県南部地域）】

| 実施学部名                          | <b>教育学部 学校教育教員養成課程</b>   |                   |      |   |   |    |                          |    |                   |   |  |   |                                |   |              |                                |  |
|--------------------------------|--|-------------------|------|---|---|----|--------------------------|----|-------------------|---|--|---|--------------------------------|---|--------------|--------------------------------|--|
| 募集人員                           | <p>若干名</p> <ul style="list-style-type: none"> <li>国語教育コース（初等教育選修）</li> <li>社会科教育コース（初等教育選修）</li> <li>数学教育コース（初等教育選修）</li> <li>理科教育コース（初等教育選修）</li> <li>音楽教育コース（初等教育選修）</li> <li>美術教育コース（初等教育選修）</li> <li>保健体育コース（初等教育選修）</li> <li>技術・ものづくり教育コース（初等教育選修）</li> <li>家政教育コース（初等教育選修）</li> <li>英語教育コース（初等教育選修）</li> <li>学校教育コース（教育学専攻，教育心理学専攻）</li> </ul> <p style="text-align: right;">※地域推薦（三重県南部地域）の合格者は、各コース1名以内、合計5名以内とします。また、合格者があった場合は前日程の定員を充当します。</p>  |                   |      |   |   |    |                          |    |                   |   |  |   |                                |   |              |                                |  |
| 出願要件                           | <p>(1) 高等学校を令和3年3月卒業した者及び令和4年3月卒業見込みの者 ※1</p> <p>(2) 学校教育法施行規則第93条第3項の規定に基づき、令和2年度及び令和3年度中に高等学校を卒業又は卒業見込みの者 ※2</p> <p>上記(1)、(2)のいずれかに該当し、合格した場合入学することを確約でき、また次の要件を満たす者</p> <ol style="list-style-type: none"> <li>1. 鳥羽市，志摩市，南伊勢町，大紀町，大台町，紀北町，尾鷲市，熊野市，御浜町，紀宝町に居住し，同市町の高等学校等※3を卒業した者又は卒業見込みの者で，三重県南部地域の小学校教育に高い関心と強い意欲を持ち，将来教員として同市町に定着する意志の強い者</li> <li>2. 調査書全体の学習成績の状況が4.0以上の者</li> <li>3. 豊かな人間関係を築くことができ，高いコミュニケーション能力を有する者</li> <li>4. 居住する市町の教育委員会が行う面接により，本課程の学生としてふさわしい意欲・資質・適性等を備えている者であると評価され，推薦を受けた者</li> <li>5. 令和4年度大学入学共通テストにおいて，指定した教科・科目を受験する者</li> <li>6. 合格した場合，三重県南部地域において，将来教員として定着することについて誓約書を提出する者</li> <li>7. 合格した場合，居住する市町の奨学金（実施している場合）へ応募する者</li> </ol>  |                   |      |   |   |    |                          |    |                   |   |  |   |                                |   |              |                                |  |
| 選抜方法等                          | <p>令和4年度大学入学共通テストの成績，面接，出願書類及び小論文又は実技に基づいて選抜します。</p> <p>○大学入学共通テストの利用教科・科目</p> <table border="1" data-bbox="379 1420 1430 1832" style="width: 100%; border-collapse: collapse;"> <thead> <tr> <th style="width: 15%;">教科</th> <th style="width: 85%;">科目名等</th> </tr> </thead> <tbody> <tr> <td>国</td> <td>国</td> </tr> <tr> <td>地歴</td> <td rowspan="2">世B，日B，地理Bから1又は2 } から1又は2</td> </tr> <tr> <td>公民</td> <td>現社，倫，政経，倫・政経から1 }</td> </tr> <tr> <td>理</td> <td>【地歴，公民から1科目選択した場合】<br/>物，化，生，地学から2<br/>【地歴，公民から2科目選択した場合】<br/>「物基，化基，生基，地基から2」又は「物，化，生，地学から1」</td> </tr> <tr> <td>数</td> <td>「数Ⅰ・数A」と<br/>「数Ⅱ，数Ⅱ・数B，簿，情報から1」</td> </tr> <tr> <td>外</td> <td>英，独，仏，中，韓から1</td> </tr> <tr> <td colspan="2" style="text-align: center;">[5教科7科目，5教科8科目，6教科7科目又は6教科8科目]</td> </tr> </tbody> </table> <p>(注) 指定の教科・科目数を超えて受験した場合には，高得点の教科・科目の成績を採用します。</p> <p>『「地理歴史」「公民」』から2つ，『理科②（「物理」「化学」「生物」「地学」）』から2つ受験した場合は『「地理歴史」「公民」』及び「理科②」それぞれの第1解答科目を採用した後，第2解答科目は高得点の科目の得点を採用します。</p> <p>国語教育，社会科教育，数学教育，理科教育，技術・ものづくり教育，家政教育，英語教育，学校教育の各コースは小論文及び面接を課し，音楽教育，美術教育，保健体育の各コースは実技及び面接を課します。なお，小論文及び実技については総合評価とします。</p> | 教科                | 科目名等 | 国 | 国 | 地歴 | 世B，日B，地理Bから1又は2 } から1又は2 | 公民 | 現社，倫，政経，倫・政経から1 } | 理 | 【地歴，公民から1科目選択した場合】<br>物，化，生，地学から2<br>【地歴，公民から2科目選択した場合】<br>「物基，化基，生基，地基から2」又は「物，化，生，地学から1」 | 数 | 「数Ⅰ・数A」と<br>「数Ⅱ，数Ⅱ・数B，簿，情報から1」 | 外 | 英，独，仏，中，韓から1 | [5教科7科目，5教科8科目，6教科7科目又は6教科8科目] |  |
| 教科                             | 科目名等   |                   |      |   |   |    |                          |    |                   |   |  |   |                                |   |              |                                |  |
| 国                              | 国  |                   |      |   |   |    |                          |    |                   |   |  |   |                                |   |              |                                |  |
| 地歴                             | 世B，日B，地理Bから1又は2 } から1又は2   |                   |      |   |   |    |                          |    |                   |   |  |   |                                |   |              |                                |  |
| 公民                             |  | 現社，倫，政経，倫・政経から1 } |      |   |   |    |                          |    |                   |   |  |   |                                |   |              |                                |  |
| 理                              | 【地歴，公民から1科目選択した場合】<br>物，化，生，地学から2<br>【地歴，公民から2科目選択した場合】<br>「物基，化基，生基，地基から2」又は「物，化，生，地学から1」   |                   |      |   |   |    |                          |    |                   |   |  |   |                                |   |              |                                |  |
| 数                              | 「数Ⅰ・数A」と<br>「数Ⅱ，数Ⅱ・数B，簿，情報から1」   |                   |      |   |   |    |                          |    |                   |   |  |   |                                |   |              |                                |  |
| 外                              | 英，独，仏，中，韓から1   |                   |      |   |   |    |                          |    |                   |   |  |   |                                |   |              |                                |  |
| [5教科7科目，5教科8科目，6教科7科目又は6教科8科目] |  |                   |      |   |   |    |                          |    |                   |   |  |   |                                |   |              |                                |  |

|           |                             |
|-----------|-----------------------------|
| 出 願 期 間   | 令和3年12月15日(水) ～ 12月20日(月)   |
| 選 抜 期 日   | 令和4年2月13日(日)                |
| 合 格 発 表 日 | 令和4年2月15日(火)                |
| そ の 他     | この入試に関する募集要項は8月下旬に公表する予定です。 |

- ※1 令和3年3月に高等専門学校の3年次を修了した者及び令和4年3月に高等専門学校の3年次を修了見込みの者を含む。また、令和3年3月に特別支援学校の高等部を修了した者及び令和4年3月に特別支援学校の高等部を修了見込みの者を含む。
- ※2 令和2年度中に高等専門学校の3年次を修了した者及び令和3年度中に高等専門学校の3年次を修了見込みの者を含む。また、令和2年度中に特別支援学校の高等部を修了した者及び令和3年度中に特別支援学校の高等部を修了見込みの者を含む。
- ※3 南伊勢高校の度会校舎は度会郡度会町に所在するが、南伊勢高校の一部ということで対象とする。

学校推薦型選抜（大学入学共通テストを課す）【地域推薦（三重県全域）】

| 実施学部名                          | <b>教育学部 学校教育教員養成課程</b>   |                   |      |   |   |    |                          |    |                   |   |                                   |   |   |   |  |                                |  |
|--------------------------------|--|-------------------|------|---|---|----|--------------------------|----|-------------------|---|-----------------------------------|---|---|---|--|--------------------------------|--|
| 募集人員                           | <p>若干名</p> <ul style="list-style-type: none"> <li>国語教育コース（初等教育選修）</li> <li>社会科教育コース（初等教育選修）</li> <li>数学教育コース（初等教育選修）</li> <li>理科教育コース（初等教育選修）</li> <li>音楽教育コース（初等教育選修）</li> <li>美術教育コース（初等教育選修）</li> <li>保健体育コース（初等教育選修）</li> <li>技術・ものづくり教育コース（初等教育選修）</li> <li>家政教育コース（初等教育選修）</li> <li>英語教育コース（初等教育選修）</li> <li>特別支援教育コース</li> <li>幼児教育コース</li> <li>学校教育コース（教育学専攻，教育心理学専攻）</li> </ul> <p style="text-align: right;">※地域推薦（三重県全域）の合格者は、各コース1名以内、合計13名以内とします。また、合格者があった場合は前期日程の定員を充当します。</p>  |                   |      |   |   |    |                          |    |                   |   |                                   |   |   |   |  |                                |  |
| 出願要件                           | <p>(1) 高等学校若しくは中等教育学校を令和3年3月卒業した者及び令和4年3月卒業見込みの者 ※1<br/>                 (2) 学校教育法施行規則第93条第3項の規定に基づき、令和2年度及び令和3年度中に高等学校若しくは中等教育学校を卒業又は卒業見込みの者 ※2</p> <p>上記(1)，(2)のいずれかに該当し、合格した場合入学することを確約でき、また次の要件を満たす者</p> <ol style="list-style-type: none"> <li>1. 三重県に居住し、同県の高専等を卒業した者又は卒業見込みの者で、三重県の教育に高い関心と強い意欲を持ち、将来教員として同県に定着する意志の強い者</li> <li>2. 調査書全体の学習成績の状況が4.0以上の者</li> <li>3. 豊かな人間関係を築くことができ、高いコミュニケーション能力を有する者</li> <li>4. 令和4年度大学入学共通テストにおいて、指定した教科・科目を受験する者</li> <li>5. 合格した場合、将来、三重県において、教員または保育士として定着することについて誓約書を提出する者</li> </ol>   |                   |      |   |   |    |                          |    |                   |   |                                   |   |   |   |  |                                |  |
| 選抜方法等                          | <p>令和4年度大学入学共通テストの成績、面接、出願書類及び小論文又は実技に基づいて選抜します。</p> <p>○大学入学共通テストの利用教科・科目</p> <table border="1" style="width: 100%; border-collapse: collapse;"> <thead> <tr> <th style="width: 15%;">教科</th> <th>科目名等</th> </tr> </thead> <tbody> <tr> <td>国</td> <td>国</td> </tr> <tr> <td>地歴</td> <td rowspan="2">世B，日B，地理Bから1又は2 } から1又は2</td> </tr> <tr> <td>公民</td> <td>現社，倫，政経，倫・政経から1 }</td> </tr> <tr> <td>理</td> <td>【地歴，公民から1科目選択した場合】<br/>物，化，生，地学から2</td> </tr> <tr> <td>数</td> <td>【地歴，公民から2科目選択した場合】<br/>「物基，化基，生基，地基から2」又は「物，化，生，地学から1」</td> </tr> <tr> <td>外</td> <td>「数Ⅰ・数A」と<br/>「数Ⅱ，数Ⅱ・数B，簿，情報から1」<br/>英，独，仏，中，韓から1</td> </tr> <tr> <td colspan="2" style="text-align: center;">[5教科7科目，5教科8科目，6教科7科目又は6教科8科目]</td> </tr> </tbody> </table> <p>(注) 指定の教科・科目を超えて受験した場合には、高得点の教科・科目の成績を採用します。<br/>                 『「地理歴史」「公民」』から2つ，『理科②（「物理」「化学」「生物」「地学」）』から2つ受験した場合は『「地理歴史」「公民」』及び「理科②」それぞれの第1解答科目を採用した後、第2解答科目は高得点の科目の得点を採用します。</p> <p>国語教育，社会科教育，数学教育，理科教育，技術・ものづくり教育，家政教育，英語教育，特別支援教育，幼児教育，学校教育の各コースは小論文及び面接を課し，音楽教育，美術教育，保健体育の各コースは実技及び面接を課します。なお，小論文及び実技については総合評価とします。</p> <p>※ 志願者数が10名程度を超えたコースのみ，2段階選抜を実施します。<br/>                 なお，第1段階選抜は大学入学共通テスト（国語100，地歴・公民・理科50×3，数学100，外国語100の450点満点）の成績により行います。<br/>                 2段階選抜実施状況は三重大学ホームページの「入試情報」に掲載します。</p> | 教科                | 科目名等 | 国 | 国 | 地歴 | 世B，日B，地理Bから1又は2 } から1又は2 | 公民 | 現社，倫，政経，倫・政経から1 } | 理 | 【地歴，公民から1科目選択した場合】<br>物，化，生，地学から2 | 数 | 【地歴，公民から2科目選択した場合】<br>「物基，化基，生基，地基から2」又は「物，化，生，地学から1」 | 外 | 「数Ⅰ・数A」と<br>「数Ⅱ，数Ⅱ・数B，簿，情報から1」<br>英，独，仏，中，韓から1 | [5教科7科目，5教科8科目，6教科7科目又は6教科8科目] |  |
| 教科                             | 科目名等   |                   |      |   |   |    |                          |    |                   |   |                                   |   |   |   |  |                                |  |
| 国                              | 国  |                   |      |   |   |    |                          |    |                   |   |                                   |   |   |   |  |                                |  |
| 地歴                             | 世B，日B，地理Bから1又は2 } から1又は2   |                   |      |   |   |    |                          |    |                   |   |                                   |   |   |   |  |                                |  |
| 公民                             |  | 現社，倫，政経，倫・政経から1 } |      |   |   |    |                          |    |                   |   |                                   |   |   |   |  |                                |  |
| 理                              | 【地歴，公民から1科目選択した場合】<br>物，化，生，地学から2  |                   |      |   |   |    |                          |    |                   |   |                                   |   |   |   |  |                                |  |
| 数                              | 【地歴，公民から2科目選択した場合】<br>「物基，化基，生基，地基から2」又は「物，化，生，地学から1」  |                   |      |   |   |    |                          |    |                   |   |                                   |   |   |   |  |                                |  |
| 外                              | 「数Ⅰ・数A」と<br>「数Ⅱ，数Ⅱ・数B，簿，情報から1」<br>英，独，仏，中，韓から1   |                   |      |   |   |    |                          |    |                   |   |                                   |   |   |   |  |                                |  |
| [5教科7科目，5教科8科目，6教科7科目又は6教科8科目] |  |                   |      |   |   |    |                          |    |                   |   |                                   |   |   |   |  |                                |  |



|           |   |
|-----------|---|
| 出 願 期 間   | 令和3年12月15日(水) ～ 12月20日(月)                                     |
| 選 抜 期 日   | [第1次選考] (実施する場合) 令和4年2月8日(火) (選考結果通知)<br>[第2次選考] 令和4年2月13日(日) |
| 合 格 発 表 日 | 令和4年2月15日(火)  |
| そ の 他     | この入試に関する募集要項は8月下旬に公表する予定です。                                   |

※1 令和3年3月に高等専門学校3年次を修了した者及び令和4年3月に高等専門学校3年次を修了見込みの者を含む。また、令和3年3月に特別支援学校の高等部を修了した者及び令和4年3月に特別支援学校の高等部を修了見込みの者を含む。

※2 令和2年度中に高等専門学校3年次を修了した者及び令和3年度中に高等専門学校3年次を修了見込みの者を含む。また、令和2年度中に特別支援学校の高等部を修了した者及び令和3年度中に特別支援学校の高等部を修了見込みの者を含む。

学校推薦型選抜（大学入学共通テストを課す）

| 実施学部・学科名 | 医学部 医学科   |    |      |   |   |    |           |    |         |   |                 |   |          |   |              |
|----------|---|----|------|---|---|----|-----------|----|---------|---|-----------------|---|----------|---|--------------|
| 募集人員     | 40名 地域枠30名（地域枠A：25名程度，地域枠B：5名程度）を含みます。  |    |      |   |   |    |           |    |         |   |                 |   |          |   |              |
| 出願要件     | <p>(1) 高等学校若しくは中等教育学校を令和3年3月に卒業した者及び令和4年3月卒業見込みの者</p> <p>(2) 学校教育法施行規則第93条第3項の規定に基づき，令和2年度中及び令和3年度中に高等学校若しくは中等教育学校を卒業又は卒業見込みの者</p> <p>(3) 文部科学大臣が高等学校の課程と同等の課程を有するものとして認定した在外教育施設の当該課程を平成2年4月から令和4年3月までに修了又は修了見込みの者</p> <p>上記(1)～(3)のいずれかに該当し，次の要件を満たすものとする。</p> <p>① 将来の医師及び医学研究者にふさわしい優れた能力・倫理観・責任感及び健康状態について，高等学校長若しくは中等教育学校長が責任を持って推薦できる者</p> <p>② 高等学校若しくは中等教育学校における学習成績概評値がA段階の者</p> <p>③ 合格した場合入学することを確約できる者</p> <p>④ 地域枠志望者については，卒業後は三重県の医療・医学に貢献することを確約できる者</p> <p>なお，地域枠志望者については，三重県医師修学資金への入学初年度からの応募を要件とします。</p>  |    |      |   |   |    |           |    |         |   |                 |   |          |   |              |
| 選抜方法等    | <p>[第1次選考]</p> <p>令和4年度大学入学共通テストの成績に基づいて募集人員の2倍程度までの合格者を決定し，調査書，推薦書，志願理由書及び所信書は合否判定の参考とします。</p> <p>○大学入学共通テストの利用教科・科目</p> <table border="1"> <thead> <tr> <th>教科</th> <th>科目名等</th> </tr> </thead> <tbody> <tr> <td>国</td> <td>国</td> </tr> <tr> <td>地歴</td> <td>世B，日B，地理B</td> </tr> <tr> <td>公民</td> <td>現社，倫・政経</td> </tr> <tr> <td>数</td> <td>「数Ⅰ・数A」と「数Ⅱ・数B」</td> </tr> <tr> <td>理</td> <td>物，化，生から2</td> </tr> <tr> <td>外</td> <td>英，独，仏，中，韓から1</td> </tr> </tbody> </table> <p style="text-align: right;">[5教科7科目]</p> <p>「注」 指定の教科・科目数を超えて受験した場合には，高得点の教科・科目の成績を採用します。ただし，『「地理歴史」「公民」』において複数科目を受験した場合は，第1解答科目の得点を採用します。ついては，『「地理歴史」「公民」』において複数科目を受験する場合は，上記の指定された科目の1つを第1解答科目とする必要があります。</p> <p>[第2次選考]</p> <p>第1次選考に合格した者について，小論文及び面接の結果を総合して行います。</p> | 教科 | 科目名等 | 国 | 国 | 地歴 | 世B，日B，地理B | 公民 | 現社，倫・政経 | 数 | 「数Ⅰ・数A」と「数Ⅱ・数B」 | 理 | 物，化，生から2 | 外 | 英，独，仏，中，韓から1 |
| 教科       | 科目名等  |    |      |   |   |    |           |    |         |   |                 |   |          |   |              |
| 国        | 国   |    |      |   |   |    |           |    |         |   |                 |   |          |   |              |
| 地歴       | 世B，日B，地理B   |    |      |   |   |    |           |    |         |   |                 |   |          |   |              |
| 公民       | 現社，倫・政経   |    |      |   |   |    |           |    |         |   |                 |   |          |   |              |
| 数        | 「数Ⅰ・数A」と「数Ⅱ・数B」   |    |      |   |   |    |           |    |         |   |                 |   |          |   |              |
| 理        | 物，化，生から2  |    |      |   |   |    |           |    |         |   |                 |   |          |   |              |
| 外        | 英，独，仏，中，韓から1  |    |      |   |   |    |           |    |         |   |                 |   |          |   |              |
| 出願期間     | 令和3年12月15日(水) ～ 12月20日(月)   |    |      |   |   |    |           |    |         |   |                 |   |          |   |              |
| 選抜期日     | [第1次選考]令和4年2月8日(火) (選考結果通知)<br>[第2次選考]令和4年2月11日(金)・12日(土)   |    |      |   |   |    |           |    |         |   |                 |   |          |   |              |
| 合格発表日    | 令和4年2月15日(火)  |    |      |   |   |    |           |    |         |   |                 |   |          |   |              |
| その他      | <p>(1) 三重県の医療に積極的に参加する意志のある者を希望します。</p> <p>(2) 地域枠Bは1市・町から推薦できる人数は2名以内とします。</p> <p>(3) この入試に関する募集要項は8月下旬に公表する予定です。</p>  |    |      |   |   |    |           |    |         |   |                 |   |          |   |              |

学校推薦型選抜（大学入学共通テストを課す）

| 実施学部・学科名 | <b>医学部 看護学科</b>  |    |      |   |   |    |             |    |                 |   |                 |   |                               |   |                  |
|----------|--|----|------|---|---|----|-------------|----|-----------------|---|-----------------|---|-------------------------------|---|------------------|
| 募集人員     | 看護学科 20名（地域枠13名程度を含みます。）   |    |      |   |   |    |             |    |                 |   |                 |   |                               |   |                  |
| 出願要件     | <p>(1) 高等学校若しくは中等教育学校を令和3年3月に卒業した者及び令和4年3月に卒業見込みの者</p> <p>(2) 学校教育法施行規則第93条第3項の規定に基づき、令和2年度中及び令和3年度中に高等学校若しくは中等教育学校を卒業又は卒業見込みの者</p> <p>(3) 文部科学大臣が高等学校の課程と同等の課程を有するものとして認定した在外教育施設の当該課程を令和2年4月から令和4年3月までに修了又は修了見込みの者</p> <p>上記(1)～(3)のいずれかに該当し、次の要件を満たすものとする。</p> <p>① 将来の看護職者及び看護学研究者にふさわしい優れた能力・倫理観・責任感について、高等学校長若しくは中等教育学校長が責任を持って推薦できる者</p> <p>② 高等学校若しくは中等教育学校における全体の学習成績の状況が4.0以上の者</p> <p>③ 令和4年度大学入学共通テストにおいて、本学科が指定した教科・科目を受験する者</p> <p>④ 合格した場合入学することを確約できる者</p> <p>⑤ 地域枠については、卒業あるいは卒業見込の高等学校若しくは中等教育学校の所在地が三重県内にあること。</p> <p>⑥ 地域枠については、卒業後は三重県の医療・保健に貢献することを確約できる者</p> <p>なお、地域枠にて出願し合格した者は、地域枠による入学者として取り扱います。</p>   |    |      |   |   |    |             |    |                 |   |                 |   |                               |   |                  |
| 選抜方法等    | <p>[第1次選考]</p> <p>令和4年度大学入学共通テストの成績に基づいて募集人員の1.5倍程度までの合格者を決定し、調査書、推薦書及び志願理由書及び所信書は合否判定の参考とします。</p> <p>○大学入学共通テストの利用教科・科目</p> <table border="1" data-bbox="379 1037 1433 1319"> <thead> <tr> <th data-bbox="379 1037 475 1084">教科</th> <th data-bbox="475 1037 1433 1084">科目名等</th> </tr> </thead> <tbody> <tr> <td data-bbox="379 1084 475 1120">国</td> <td data-bbox="475 1084 1433 1120">国</td> </tr> <tr> <td data-bbox="379 1120 475 1155">地歴</td> <td data-bbox="475 1120 1433 1155">世B, 日B, 地理B</td> </tr> <tr> <td data-bbox="379 1155 475 1191">公民</td> <td data-bbox="475 1155 1433 1191">現社, 倫, 政経, 倫・政経</td> </tr> <tr> <td data-bbox="379 1191 475 1227">数</td> <td data-bbox="475 1191 1433 1227">数Ⅰ・数A, 数Ⅱ・数Bから1</td> </tr> <tr> <td data-bbox="379 1227 475 1263">理</td> <td data-bbox="475 1227 1433 1263">「物基, 化基, 生基から2」又は「物, 化, 生から1」</td> </tr> <tr> <td data-bbox="379 1263 475 1319">外</td> <td data-bbox="475 1263 1433 1319">英, 独, 仏, 中, 韓から1</td> </tr> </tbody> </table> <p style="text-align: right;">[5教科5科目又は5教科6科目]</p> <p>「注」</p> <p>1. 指定の教科・科目数を超えて受験した場合には、高得点の教科・科目の成績を採用します。ただし、『「地理歴史」「公民」』及び「理科②」において複数科目を受験した場合は、それぞれ第1解答科目の成績を採用します。</p> <p>2. 「理科①」（基礎を付した科目）は、2科目を受験した場合のみ当該科目の成績として採用します。</p> <p>なお、「理科①」から2科目と「理科②」から1科目を受験した場合には、高得点の科目（「理科①」の基礎を付した科目の場合は、2科目の合計）の成績を採用します。</p> <p>[第2次選考]</p> <p>第1次選考に合格した者について、面接の結果にて行います。</p> | 教科 | 科目名等 | 国 | 国 | 地歴 | 世B, 日B, 地理B | 公民 | 現社, 倫, 政経, 倫・政経 | 数 | 数Ⅰ・数A, 数Ⅱ・数Bから1 | 理 | 「物基, 化基, 生基から2」又は「物, 化, 生から1」 | 外 | 英, 独, 仏, 中, 韓から1 |
| 教科       | 科目名等   |    |      |   |   |    |             |    |                 |   |                 |   |                               |   |                  |
| 国        | 国  |    |      |   |   |    |             |    |                 |   |                 |   |                               |   |                  |
| 地歴       | 世B, 日B, 地理B  |    |      |   |   |    |             |    |                 |   |                 |   |                               |   |                  |
| 公民       | 現社, 倫, 政経, 倫・政経  |    |      |   |   |    |             |    |                 |   |                 |   |                               |   |                  |
| 数        | 数Ⅰ・数A, 数Ⅱ・数Bから1  |    |      |   |   |    |             |    |                 |   |                 |   |                               |   |                  |
| 理        | 「物基, 化基, 生基から2」又は「物, 化, 生から1」  |    |      |   |   |    |             |    |                 |   |                 |   |                               |   |                  |
| 外        | 英, 独, 仏, 中, 韓から1   |    |      |   |   |    |             |    |                 |   |                 |   |                               |   |                  |
| 出願期間     | 令和3年12月15日(水) ～ 12月20日(月)  |    |      |   |   |    |             |    |                 |   |                 |   |                               |   |                  |
| 選抜期日     | <p>[第1次選考]令和4年2月8日(火) (選考結果通知)</p> <p>[第2次選考]令和4年2月11日(金)</p>  |    |      |   |   |    |             |    |                 |   |                 |   |                               |   |                  |
| 合格発表日    | 令和4年2月15日(火)   |    |      |   |   |    |             |    |                 |   |                 |   |                               |   |                  |
| その他      | <p>(1) 三重県の医療・保健に積極的に参加する意志のある者を希望します。</p> <p>(2) 1高等学校若しくは1中等教育学校から推薦できる人数には、制限がありません。</p> <p>(3) この入試に関する募集要項は8月下旬に公表する予定です。</p>   |    |      |   |   |    |             |    |                 |   |                 |   |                               |   |                  |

学校推薦型選抜（大学入学共通テストを課さない）【推薦①】

|          |   |     |                        |
|----------|---|-----|------------------------|
| 実施学部・学科名 | 工学部 総合工学科   |     |                        |
| 募集人員     | コース・募集人員  |     | 対象とする高等学校若しくは中等教育学校の学科 |
|          | 機械工学コース   | 10名 | 全学科                    |
|          | 電気電子工学コース   | 10名 |                        |
|          | 応用化学コース   | 10名 |                        |
| 出願要件     | <p>高等学校長若しくは中等教育学校長が責任をもって推薦でき、合格した場合に入学することを確約できる者としてします。</p> <p>(1) 高等学校若しくは中等教育学校を令和3年3月卒業した者及び令和4年3月卒業見込みの者。</p> <p>(2) 学校教育法施行規則第93条第3項の規定に基づき、令和2年度中及び令和3年度中に高等学校若しくは中等教育学校を卒業又は卒業見込みの者。</p> <p>(3) 文部科学大臣が高等学校の課程と同等の課程を有するものとして認定した在外教育施設の当該課程を令和2年4月から令和4年3月までに修了又は修了見込みの者。</p> <p>上記(1)～(3)のいずれかに該当し、成績が優秀で、次の要件を満たす者としてします。</p> <p>機械工学コース</p> <p>① 特に機械工学に強い関心と勉強意欲を有する者。</p> <p>② 高等学校若しくは中等教育学校等における学習成績概評がB段階以上の者。</p> <p>③ 1高等学校若しくは中等教育学校から推薦できる人数は3名までとします。</p> <p>電気電子工学コース</p> <p>① 電気電子工学に関する専門分野を修める意欲を有する者。</p> <p>② 高等学校若しくは中等教育学校等における学習成績概評がB段階以上の者。</p> <p>③ 1高等学校若しくは1中等教育学校から推薦できる人数に制限はありません。</p> <p>応用化学コース</p> <p>① 特に応用化学に強い関心と勉強意欲を有する者。</p> <p>② 高等学校若しくは中等教育学校等における学習成績概評がB段階以上の者。</p> <p>③ 1高等学校若しくは1中等教育学校から推薦できる人数に制限はありません。</p> |     |                        |
| 選抜方法等    | <p>機械工学コース<br/>調査書、推薦書、小論文及び面接の結果を総合して行います。<br/>面接においては、機械工学での適正を問うと共に、英語・数学・理科（物理）にかかわる学力を問います。</p> <p>電気電子工学コース<br/>調査書、推薦書、志願理由書、面接及び筆記試験（物理及び数学）の結果を総合して行います。</p> <p>応用化学コース<br/>調査書、推薦書、小論文、面接及び基本的な化学の実験の結果を総合して行います。</p>   |     |                        |
| 出願期間     | 令和3年11月1日(月) ～ 11月5日(金)   |     |                        |
| 選抜期日     | 令和3年11月27日(土) [11月28日(日) (志願者多数の場合のみ)]  |     |                        |
| 合格発表日    | 令和3年12月10日(金)   |     |                        |
| その他      | この入試に関する募集要項は8月下旬に公表する予定です。   |     |                        |

学校推薦型選抜（大学入学共通テストを課す）【推薦②】

| 実施学部・学科名 | 工学部 総合工学科   |     |                        |    |      |   |                 |   |         |   |     |          |  |
|----------|---|-----|------------------------|----|------|---|-----------------|---|---------|---|-----|----------|--|
| 募集人員     | コース・募集人員  |     | 対象とする高等学校若しくは中等教育学校の学科 |    |      |   |                 |   |         |   |     |          |  |
|          | 機械工学コース   | 10名 | 全学科                    |    |      |   |                 |   |         |   |     |          |  |
| 出願要件     | <p>高等学校長若しくは中等教育学校長が責任をもって推薦でき、合格した場合に入学することを確約できる者としてします。</p> <p>(1) 高等学校若しくは中等教育学校を令和3年3月卒業した者及び令和4年3月卒業見込みの者。</p> <p>(2) 学校教育法施行規則第93条第3項の規定に基づき、令和2年度中及び令和3年度中に高等学校若しくは中等教育学校を卒業又は卒業見込みの者。</p> <p>(3) 文部科学大臣が高等学校の課程と同等の課程を有するものとして認定した在外教育施設の当該課程を令和2年4月から令和4年3月までに修了又は修了見込みの者。</p> <p>上記(1)～(3)のいずれかに該当し、成績が優秀で、次の要件を満たす者としてします。</p> <p>① 特に機械工学に強い関心と勉強意欲を有する者。</p> <p>② 高等学校若しくは中等教育学校等における学習成績概評がB段階以上の者。</p> <p>③ 1高等学校若しくは中等教育学校から推薦できる人数に制限はありません。</p>  |     |                        |    |      |   |                 |   |         |   |     |          |  |
| 選抜方法等    | <p>[第1次選考]</p> <p>令和4年度大学入学共通テスト（3教科5科目）の成績に基づき、募集人員の2倍程度の合格者を決定します。</p> <p>○大学入学共通テストの利用教科・科目</p> <table border="1" style="width: 100%;"> <thead> <tr> <th>教科</th> <th>科目名等</th> </tr> </thead> <tbody> <tr> <td>数</td> <td>「数Ⅰ・数A」と「数Ⅱ・数B」</td> </tr> <tr> <td>理</td> <td>「物」と「化」</td> </tr> <tr> <td>外</td> <td>「英」</td> </tr> <tr> <td colspan="2" style="text-align: right;">[3教科5科目]</td> </tr> </tbody> </table> <p>[第2次選考]</p> <p>第1次選考合格者に対し、調査書、推薦書、志願理由書及び面接の結果と第1次選考の結果を総合的・多面的に判定します。</p> <p>面接の評価によっては、総得点の順位にかかわらず不合格となることがあります。</p> |     |                        | 教科 | 科目名等 | 数 | 「数Ⅰ・数A」と「数Ⅱ・数B」 | 理 | 「物」と「化」 | 外 | 「英」 | [3教科5科目] |  |
| 教科       | 科目名等  |     |                        |    |      |   |                 |   |         |   |     |          |  |
| 数        | 「数Ⅰ・数A」と「数Ⅱ・数B」   |     |                        |    |      |   |                 |   |         |   |     |          |  |
| 理        | 「物」と「化」   |     |                        |    |      |   |                 |   |         |   |     |          |  |
| 外        | 「英」   |     |                        |    |      |   |                 |   |         |   |     |          |  |
| [3教科5科目] |   |     |                        |    |      |   |                 |   |         |   |     |          |  |
| 出願期間     | 令和4年1月18日（火）～1月21日（金）   |     |                        |    |      |   |                 |   |         |   |     |          |  |
| 選抜期日     | [第1次選考]令和4年2月8日（火）（選考結果通知）<br>[第2次選考]令和4年2月11日（金）   |     |                        |    |      |   |                 |   |         |   |     |          |  |
| 合格発表日    | 令和4年2月15日（火）  |     |                        |    |      |   |                 |   |         |   |     |          |  |
| その他      | この入試に関する募集要項は8月下旬に公表する予定です。   |     |                        |    |      |   |                 |   |         |   |     |          |  |

学校推薦型選抜（大学入学共通テストを課さない）【推薦③】

|          |   |    |                        |
|----------|---|----|------------------------|
| 実施学部・学科名 | 工学部 総合工学科   |    |                        |
| 募集人員     | コース・募集人員  |    | 対象とする高等学校若しくは中等教育学校の学科 |
|          | 電気電子工学コース   | 3名 | 工業（電気電子）に関する学科         |
| 出願要件     | <p>高等学校若しくは中等教育学校の工業（電気電子）に関する学科を令和4年3月卒業見込みの者で、電気電子工学に関する専門分野を修める意欲を有し、合格した場合には入学を確約できるもの。<br/>クラスの成績が上位5%程度以内の者か次のいずれかの資格等に関する条件を満たす者。</p> <ol style="list-style-type: none"> <li>1. 第三種電気主任技術者の合格若しくは法規を除く3科目の中で理論を含む2科目以上の合格</li> <li>2. 応用情報処理技術者</li> <li>3. 第一級陸上無線技術士の合格若しくは法規を除く3科目の中で1科目以上の合格</li> <li>4. ジュニアマイスター顕彰に係わる区分表の電気系、情報系、通信・無線系の類型に属する資格・検定等及び計算技術検定、情報技術検定、電気工事施工管理技術検定の上位3つの資格・検定等で40点以上</li> </ol> |    |                        |
| 選抜方法等    | 書類審査(資格試験等の点数化を含む)及び面接の結果を総合的・多面的に判定して合格者を決定します。  |    |                        |
| 出願期間     | 令和3年11月1日(月) ～ 11月5日(金)   |    |                        |
| 選抜期日     | 令和3年11月27日(土)   |    |                        |
| 合格発表日    | 令和3年12月10日(金)   |    |                        |
| その他      | この入試に関する募集要項は8月下旬に公表する予定です。   |    |                        |

学校推薦型選抜（大学入学共通テストを課さない）【推薦Ⅰ】

|       |   |    |  |
|-------|---|----|--|
| 実施学部名 | 生物資源学部  |    |  |
| 募集人員  | 資源循環学科  | 5名 | 農業、水産、工業に関する学科及び総合学科（農業、水産、工業に関する教科・科目を20単位以上修得した者又は見込みの者） |
|       | 共生環境学科  | 3名 |  |
|       | 生物圏生命化学科  | 2名 |  |
|       | 海洋生物資源学科  | 2名 |  |
| 出願要件  | <p>高等学校長が責任をもって推薦でき、合格した場合に入学することを確約できる者とする。</p> <p>(1) 高等学校を令和3年3月卒業した者及び令和4年3月卒業見込みの者</p> <p>(2) 学校教育法施行規則第93条第3項の規定に基づき、令和2年度及び令和3年度中に高等学校若しくは中等教育学校を卒業又は卒業見込みの者</p> <p>上記(1)～(2)のいずれかに該当し、成績が優秀で、次の要件を満たすものとする。</p> <p>① 特に生物資源学に強い関心と勉強意欲を有する者</p> <p>② 高等学校における調査書の全体の学習成績の状況が4.0以上である者</p> <p>1 高等学校から推薦できる人数は、各学科とも3名以内です。</p> <p>*出願することができる学科・教育コースは、下記のとおりとなります。</p> <p>なお、教育コースは2年次に選択するものを指します。教育コースによって出願要件が異なりますので、出願時に志願する教育コースを記入してください。</p> <p>(1) 農業に関する学科(農業・園芸・畜産・農業経営等)を卒業した者及び卒業見込みの者<br/>○資源循環学科(農業生物学教育コース, グローカル資源利用学教育コース)</p> <p>(2) 農業に関する学科(農業土木・農業工学等)を卒業した者及び卒業見込みの者<br/>○共生環境学科(地球環境学教育コース, 農業土木学教育コース)</p> <p>(3) 農業に関する学科(農業機械等)を卒業した者及び卒業見込みの者<br/>○共生環境学科(環境情報システム学教育コース)</p> <p>(4) 農業に関する学科(林業・林産・造園緑地等)を卒業した者及び卒業見込みの者<br/>○資源循環学科(森林資源環境学教育コース, グローカル資源利用学教育コース)<br/>○共生環境学科(地球環境学教育コース, 農業土木学教育コース)</p> <p>(5) 農業に関する学科(食品科学等)を卒業した者及び卒業見込みの者<br/>○生物圏生命化学科(生命機能化学教育コース)</p> <p>(6) 水産に関する学科(水産増殖・栽培漁業等)を卒業した者及び卒業見込みの者<br/>○資源循環学科(グローカル資源利用学教育コース)<br/>○海洋生物資源学科(海洋生物資源学教育コース)</p> <p>(7) 水産に関する学科(漁業・海洋等)を卒業した者及び卒業見込みの者<br/>○資源循環学科(グローカル資源利用学教育コース)<br/>○共生環境学科(地球環境学教育コース)<br/>○海洋生物資源学科(海洋生物資源学教育コース)</p> <p>(8) 水産に関する学科(水産製造等)を卒業した者及び卒業見込みの者<br/>○資源循環学科(グローカル資源利用学教育コース)<br/>○生物圏生命化学科(海洋生命分子化学教育コース)</p> <p>(9) 工業に関する学科(土木等)を卒業した者及び卒業見込みの者<br/>○共生環境学科(地球環境学教育コース, 農業土木学教育コース)</p> <p>(10) 工業に関する学科(機械・電気・電子等)を卒業した者及び卒業見込みの者<br/>○共生環境学科(環境情報システム学教育コース)</p> <p>(11) 工業に関する学科(化学等)を卒業した者及び卒業見込みの者<br/>○資源循環学科(森林資源環境学教育コース)<br/>○生物圏生命化学科(生命機能化学教育コース)</p> <p>上記に該当しない場合は、学務部入試チームに申し出てください。</p> |    |  |
| 選抜方法等 | 小論文, 面接及び出願書類の結果を総合して行います。  |    |  |
| 出願期間  | 令和3年11月1日(月) ～ 11月5日(金)   |    |  |
| 選抜期日  | 令和3年11月27日(土) [11月28日(日) (志願者多数の場合のみ)]  |    |  |
| 合格発表日 | 令和3年12月10日(金)   |    |  |
| その他   | この入試に関する募集要項は8月下旬に公表する予定です。   |    |  |

学校推薦型選抜（大学入学共通テストを課す）【推薦Ⅱ】

|   |  |   |  |
|---|--|---|--|
| 実施学部名                                   | 生物資源学部   |   |  |
| 募集人員                                    | 資源循環学科   | 15名                                     | 普通科，理数に関する学科，国際関係に関する学科，その他普通科に準ずると認められる学科 |
|   | 共生環境学科   | 15名                                     |  |
|   | 生物圏生命化学科   | 16名                                     |  |
|   | 海洋生物資源学科   | 6名                                      |  |
| 出願要件                                    | <p>高等学校長若しくは中等教育学校長が責任をもって推薦でき，合格した場合に入学することを確約できる者とする。</p> <p>また，1高等学校若しくは1中等教育学校から推薦できる人数に制限は設けません。</p> <p>(1) 高等学校若しくは中等教育学校を令和4年3月卒業見込みの者</p> <p>(2) 学校教育法施行規則第93条第3項の規定に基づき，令和3年度中に卒業又は卒業見込みの者</p> <p>(3) 文部科学大臣が高等学校の課程と同等の課程を有するものとして認定した在外教育施設の当該課程を令和3年度中に修了または修了見込みの者</p> <p>上記(1)～(3)のいずれかに該当し，英語・数学・理科の成績が優秀で，次の要件を満たすものとする。</p> <p>① 特に生物資源学に強い関心と勉強意欲を有する者</p> <p>② 高等学校もしくは中等教育学校における調査書の全体の学習成績の状況が3.3以上である者</p> <p>ただし，共生環境学科については，高校在学中に科学オリンピックにおいて以下の成績を満たす者も出願可能とします。</p> |   |  |
|   | 種目   |   | 成績   |
|   | 化学グランプリ  |   | 二次選考出場                                     |
|   | 日本生物学オリンピック  |   | 本選出場                                       |
|   | 全国物理コンテスト「物理チャレンジ」   |   | 第2チャレンジ出場                                  |
|   | 日本地学オリンピック   |   | 本選出場                                       |
|   | 科学地理オリンピック   |   | 第2次選拔出場                                    |
|   | 日本数学オリンピック   |   | 本選出場                                       |
|   | 日本情報オリンピック   |   | 本選出場                                       |
|   | 選抜方法等  | 令和4年度大学入学共通テストの成績，面接及び出願書類の結果を総合して行います。 |  |
| ○大学入学共通テストの利用教科・科目(資源循環学科については 次ページを参照) |  |   |  |
| 教科                                      |  | 科目名等                                    |  |
| 国                                       | 国  |   |  |
| 地歴                                      | 世A，世B，日A，日B，地理A，地理B  |   |  |
| 公民                                      | 現社，倫，政経，倫・政経   |   |  |
| 数                                       | 「数Ⅰ・数A」と   |   |  |
|   | 「数Ⅱ，数Ⅱ・数B，簿，情報から1」   |   |  |
| 理                                       | 物，化，生，地学から2  |   |  |
| 外                                       | 英  |   |  |
|   | [5教科7科目]   |   |  |
|   | <p>「注」指定の教科・科目を超えて受験した場合には，高得点の教科・科目の成績を採用します。</p> <p>ただし，『「地理歴史」「公民」』において複数科目を受験した場合は，第1解答科目の得点を採用します。</p> <p>については，『「地理歴史」「公民」』において複数科目を受験する場合は，上記の指定された科目の1つを第1解答科目とする必要があります。</p>  |   |  |
| 出願期間                                    | 令和3年11月1日(月)～11月5日(金)  |   |  |
| 選抜期日                                    | 令和3年11月27日(土)[11月28日(日)(志願者多数の場合のみ)]   |   |  |
| 合格発表日                                   | 令和4年2月15日(火)   |   |  |
| その他                                     | この入試に関する募集要項は8月下旬に公表する予定です。  |   |  |



## 【大学入学共通テストの利用教科・科目について(資源循環学科)】

資源循環学科では、利用教科・科目を下表のとおり設定し、2種類の配点で成績を計算のうえ、高得点の成績を採用します。

それぞれの配点の詳細については、「令和4年度 三重大学学校推薦型選抜学生募集要項」でご確認ください。

### [配点Ⅰ]

| 教科       | 科目名等                              |
|----------|-----------------------------------|
| 国        | 国                                 |
| 地歴       | 世A, 世B, 日A, 日B, 地理A, 地理B          |
| 公民       | 現社, 倫, 政経, 倫・政経                   |
| 数        | 「数Ⅰ・数A」と<br>「数Ⅱ, 数Ⅱ・数B, 簿, 情報から1」 |
| 理        | 物, 化, 生, 地学から2                    |
| 外        | 英                                 |
| [5教科7科目] |                                   |

### [配点Ⅱ]

| 教科               | 科目名等  |
|------------------|---|
| 国                | 国   |
| 地歴               | 世A, 世B, 日A, 日B, 地理A, 地理B  |
| 公民               | 現社, 倫, 政経, 倫・政経   |
| 数                | 「数Ⅰ・数A」と<br>「数Ⅱ, 数Ⅱ・数B, 簿, 情報から1」                               |
| 理                | 「物, 化, 生, 地学から1 (2科目受験した場合は第1解答科目)」<br>または, 「物基, 化基, 生基, 地基から2」 |
| 外                | 英   |
| [5教科6科目又は5教科7科目] |   |

## (2) 帰国生徒特別選抜

|       |   |
|-------|---|
| 実施学部名 | 人文学部  |
| 募集人員  | 文化学科 1名<br>法律経済学科 1名  |
| 出願要件  | <p>日本の国籍を有する者及び日本国の永住許可を得ている者で、保護者ととも外国に在留し、(保護者が先に帰国した場合は、その滞在が1年未満)次の(1)又は(2)のいずれかに該当するものとする。</p> <p>(1) 外国において学校教育における12年の課程(日本における通常の課程による学校教育の期間を含む。)を令和2年(2020年)4月1日から令和4年(2022年)3月31日までに卒業(修了)した者及び卒業(修了)見込みの者で、外国において最終の学年を含めて2年以上継続して学校教育を受けているもの</p> <p>ただし、外国に設置された学校であっても日本の学校教育法に準拠した教育を行っている学校に在学した者については、その期間を外国において学校教育を受けたものとはみなしません。</p> <p>(2) 外国においてスイス民法典に基づく財団法人である国際バカロレア事務局が授与する国際バカロレア資格、ドイツ連邦共和国の各州において大学入学資格として認められているアビトゥア資格及びフランス共和国において大学入学資格として認められているバカロレア資格を令和2年(2020年)又は令和3年(2021年)に取得した者</p> |
| 選抜方法等 | 入学者の選抜は、出願書類、小論文及び面接の結果を総合して行います。<br>なお、小論文及び面接は、いずれも日本語により行います。  |
| 出願期間  | 令和3年12月1日(水)～12月6日(月)   |
| 選抜期日  | 令和4年1月19日(水)、1月20日(木)   |
| 合格発表日 | 令和4年2月14日(月)  |
| その他   | この入試に関する募集要項は、公表しています。  |

|       |   |
|-------|---|
| 実施学部名 | 生物資源学部  |
| 募集人員  | 資源循環学科 1名<br>共生環境学科 1名<br>生物圏生命化学科 1名<br>海洋生物資源学科 1名  |
| 出願要件  | <p>日本の国籍を有する者及び日本国の永住許可を得ている者で、保護者とともに外国に在留し、(保護者が先に帰国した場合は、その滞在が1年未満)次の(1)又は(2)のいずれかに該当するものとする。</p> <p>(1) 外国において学校教育における12年の課程(日本における通常の課程による学校教育の期間を含む。)を令和2年(2020年)4月1日から令和4年(2022年)3月31日までに卒業(修了)した者及び卒業(修了)見込みの者で、外国において最終の学年を含めて2年以上継続して学校教育を受けているもの<br/>ただし、外国に設置された学校であっても日本の学校教育法に準拠した教育を行っている学校に在学した者については、その期間を外国において学校教育を受けたものとはみなしません。</p> <p>(2) 外国においてスイス民法典に基づく財団法人である国際バカロレア事務局が授与する国際バカロレア資格、ドイツ連邦共和国の各州において大学入学資格として認められているアビトゥア資格及びフランス共和国において大学入学資格として認められているバカロレア資格を令和2年(2020年)又は令和3年(2021年)に取得した者で、令和4年(2022年)3月31日までに18歳に達するもの</p> |
| 選抜方法等 | <p>入学者の選抜は、総合問題(英語、数学、小論文の総合問題)、面接及び出願書類の結果を総合して行います。<br/>なお、面接は、日本語で行います。</p>  |
| 出願期間  | 令和3年12月15日(水)～12月20日(月)   |
| 選抜期日  | 令和4年1月21日(金)  |
| 合格発表日 | 令和4年2月10日(木)  |
| その他   | この入試に関する募集要項は、8月下旬に公表する予定です。  |

### (3) 社会人特別選抜

|       |  |
|-------|--|
| 実施学部名 | 人文学部   |
| 募集人員  | 文化学科 1名<br>法律経済学科 1名   |
| 出願要件  | <p>令和4年3月31日までに満23歳に達し、社会人の経験が5年以上となる者で、次の各号のいずれかに該当するものとする。</p> <p>(1) 高等学校若しくは中等教育学校を卒業した者及び令和4年3月卒業見込みの者</p> <p>(2) 通常の課程による12年の学校教育を修了した者及び令和4年3月修了見込みの者</p> <p>(3) 学校教育法施行規則（昭和22年文部省令第11号）第150条の規定により、高等学校を卒業した者と同等以上の学力があると認められる者及び令和4年3月31日までにこれに該当する見込みの者（次の①から⑥のいずれかに該当する者）</p> <p>① 外国において学校教育における12年の課程を修了した者及び令和4年3月31日までに修了見込みの者又はこれに準ずる者で文部科学大臣の指定した者</p> <p>② 文部科学大臣が高等学校の課程と同等の課程を有する者として認定した在外教育施設の当該課程を修了した者及び令和4年3月31日までに修了見込みの者</p> <p>③ 専修学校の高等課程（修業年限が3年以上であること、その他の文部科学大臣が定める基準を満たす者に限る。）で文部科学大臣が別に指定する者を文部科学大臣が定める日以降に修了した者及び令和4年3月31日までに修了見込みの者</p> <p>④ 文部科学大臣の指定した者</p> <p>⑤ 高等学校卒業程度認定試験規則（平成17年文部科学省令第1号）により文部科学大臣が行う高等学校卒業程度認定試験に合格した者及び令和4年3月31日までに合格見込みの者（同規則附則第2条の規定による廃止前の大学入学資格検定規程（昭和26年文部省令第13号）による大学入学資格検定に合格した者を含む。）</p> <p>⑥ 本学において、個別の入学資格審査により、高等学校を卒業した者と同等以上の学力があると認めた者</p> <p>[注] 社会人の経験には「主婦〔主夫〕業」も含まれます。</p> |
| 選抜方法等 | 入学者の選抜は、出願書類、小論文、外国語及び面接の結果を総合して行います。<br>なお、外国語は英語、ドイツ語、フランス語及び中国語の中から1科目選択とします。   |
| 出願期間  | 令和3年10月1日（金）～10月6日（水）  |
| 選抜期日  | 令和3年11月13日（土）、11月14日（日）  |
| 合格発表日 | 令和3年12月10日（金）  |
| その他   | この入試に関する募集要項は、公表しています。   |

|          |   |
|----------|---|
| 実施学部・学科名 | 医学部 看護学科  |
| 募集人員     | 3名  |
| 出願要件     | <p>令和4年3月31日までに満23歳に達し、社会人の経験が5年以上となる者で、(1)～(3)のいずれかに該当し、且つ、(4)の要件を満たすものとする。</p> <p>(1) 高等学校若しくは中等教育学校を卒業した者及び令和4年3月卒業見込みの者</p> <p>(2) 通常の課程による12年の学校教育を修了した者及び令和4年3月修了見込みの者</p> <p>(3) 学校教育法施行規則（昭和22年文部省令第11号）第150条の規定により、高等学校を卒業した者と同等以上の学力があると認められる者及び令和4年3月31日までにこれに該当する見込みの者（次の①から⑥のいずれかに該当する者）</p> <p>① 外国において学校教育における12年の課程を修了した者及び令和4年3月31日までに修了見込みの者又はこれに準ずる者で文部科学大臣の指定したもの</p> <p>② 文部科学大臣が高等学校の課程と同等の課程を有するものとして認定した在外教育施設の当該課程を修了した者及び令和4年3月31日までに修了見込みの者</p> <p>③ 専修学校の高等課程（修業年限が3年以上であることその他の文部科学大臣が定める基準を満たすものに限る。）で文部科学大臣が別に指定するものを文部科学大臣が定める日以降に修了した者及び令和4年3月31日までに修了見込みの者</p> <p>④ 文部科学大臣の指定した者</p> <p>⑤ 高等学校卒業程度認定試験規則（平成17年文部科学省令第1号）により文部科学大臣が行う高等学校卒業程度認定試験に合格した者及び令和4年3月31日までに合格見込みの者（同規則附則第2条の規定による廃止前の大学入学資格検定規程（昭和26年文部省令第13号）による大学入学資格検定に合格した者を含む。）</p> <p>⑥ 本学において、個別の入学資格審査により、高等学校を卒業した者と同等以上の学力があると認めた者</p> <p>「注」社会人の経験には「主婦（主夫）業」も含まれます。</p> <p>(4) TOEIC® Listening &amp; Reading 公開テストにおいて、500点以上のスコアを取得していること（詳細は「令和4年度医学部看護学科社会人特別選抜学生募集要項」で確認してください）</p> |
| 選抜方法等    | 出願書類、小論文及び面接の結果を総合して行います。   |
| 出願期間     | 令和3年7月13日(火) ～ 7月16日(金)   |
| 選抜期日     | 令和3年8月20日(金)  |
| 合格発表日    | 令和3年9月10日(金)  |
| その他      | この入試に関する募集要項は、公表しています。  |

|       |   |
|-------|---|
| 実施学部名 | 生物資源学部  |
| 募集人員  | 資源循環学科 1名<br>共生環境学科 1名<br>生物圏生命化学科 1名<br>海洋生物資源学科 1名  |
| 出願要件  | <p>令和4年3月31日までに満23歳に達し、社会人の経験が5年以上となる者で、次の各号のいずれかに該当するもの</p> <p>(1) 高等学校若しくは中等教育学校を卒業した者及び令和4年3月卒業見込みのものとする。</p> <p>(2) 通常の課程による12年の学校教育を修了した者及び令和4年3月修了見込みの者</p> <p>(3) 学校教育法施行規則（昭和22年文部省令第11号）第150条の規定により、高等学校を卒業した者と同等以上の学力があると認められる者及び令和4年3月31日までにこれに該当する見込みの者（次の①から⑥のいずれかに該当する者）</p> <p>① 外国において学校教育における12年の課程を修了した者及び令和4年3月31日までに修了見込みの者又はこれに準ずる者で文部科学大臣の指定したもの</p> <p>② 文部科学大臣が高等学校の課程と同様の課程を有するものとして認定した在外教育施設の当該課程を修了した者及び令和4年3月31日までに修了見込みの者</p> <p>③ 専修学校の高等課程（修業年限が3年以上であることその他の文部科学大臣が定める基準を満たすものに限る。）で文部科学大臣が別に指定するものを文部科学大臣が定める日以降に修了した者及び令和4年3月31日までに修了見込みの者</p> <p>④ 文部科学大臣の指定した者</p> <p>⑤ 高等学校卒業程度認定試験規則（平成17年文部科学省令第1号）により文部科学大臣が行う高等学校卒業程度認定試験に合格した者及び令和4年3月31日までに合格見込みの者（同規則附則第2条の規定による廃止前の大学入学資格検定規程（昭和26年文部省令第13号）による大学入学資格検定に合格した者を含む。）</p> <p>⑥ 本学において、個別の入学資格審査により、高等学校を卒業した者と同等以上の学力があると認められた者</p> <p>「注」社会人の経験には「主婦（主夫）業」も含まれます。</p> |
| 選抜方法等 | <p>入学者の選抜は、総合問題（英語、数学、小論文の総合問題）、面接及び出願書類の結果を総合して行います。</p>   |
| 出願期間  | 令和3年12月15日（水）～12月20日（月）   |
| 選抜期日  | 令和4年1月21日（金）  |
| 合格発表日 | 令和4年2月10日（木）  |
| その他   | この入試に関する募集要項は、9月下旬に公表する予定です。  |

○三重大学入試情報の案内

スマホ・携帯電話サイト

募集要項などの請求方法，志願状況速報などの各種情報を携帯電話等にて閲覧することができます。



QRコード

※対応するスマートフォン，携帯電話で読み取ることができます。

<https://daigakujc.jp/mie-u/>

※パソコンからも情報を閲覧することができるサイトです。

入試情報ウェブサイト

令和4年度入学試験に関する情報等を本学ウェブサイトの「入試情報」に次のとおり掲載しますので，ご利用ください。

本学ウェブサイトの「入試情報」

<https://www.mie-u.ac.jp/exam/index.html>

をご覧ください。



ウェブサイト掲載予定

| 期 間                   | 内 容           |
|-----------------------|---------------|
| 令和3年8月下旬～             | 学校推薦型選抜学生募集要項 |
| 令和3年10月下旬～            | 総合型選抜学生募集要項   |
| 令和3年11月中旬～            | 一般選抜学生募集要項    |
| 令和4年2月上旬～             | 一般選抜出願状況      |
| 令和4年3月8日（火）～3月14日（月）  | 前期日程合格者受験番号一覧 |
| 令和4年3月22日（火）～3月25日（金） | 後期日程合格者受験番号一覧 |
| 令和4年3月28日（月）～3月31日（木） | 欠員補充の状況等      |





# 三重大学位置図 (三重県内)

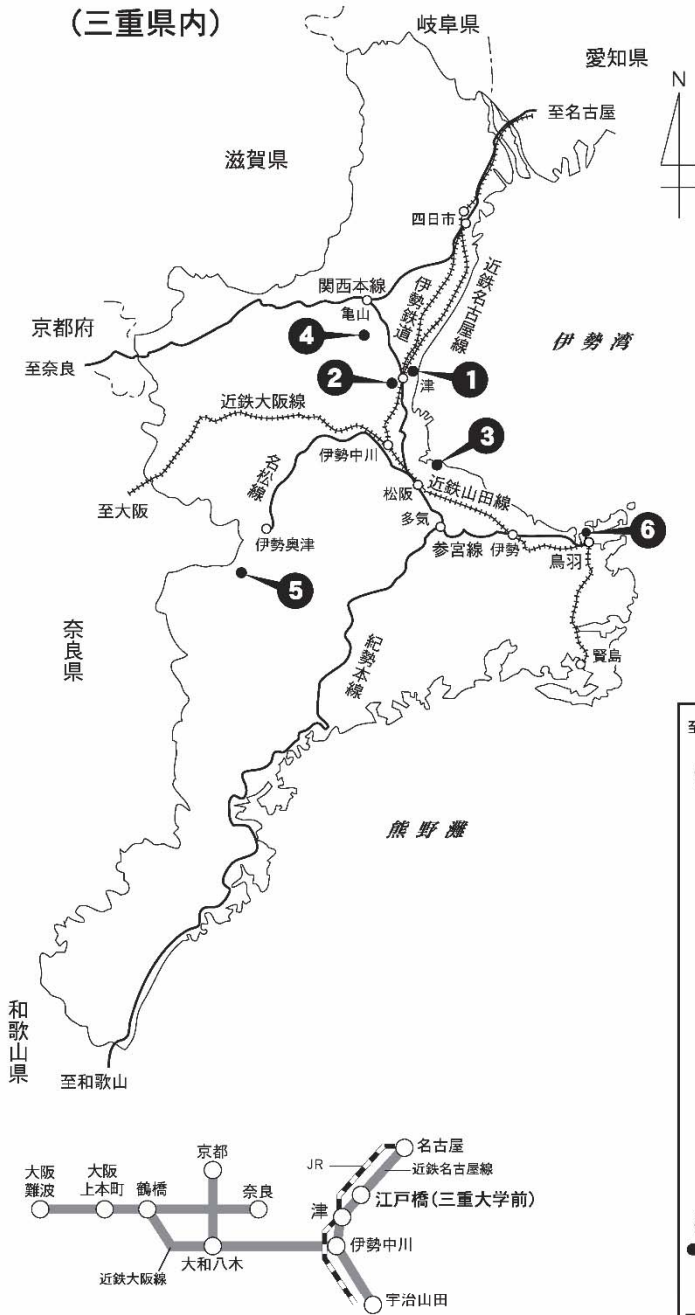

- ① 三重大学
- ② 附属学校
- ③ 練習船基地  
附属紀伊・黒潮生命地域  
フィールドサイエンスセンター
- ④ 附帯施設農場
- ⑤ 附帯施設演習林
- ⑥ 附帯施設水産実験所

## ◎大学周辺拡大図

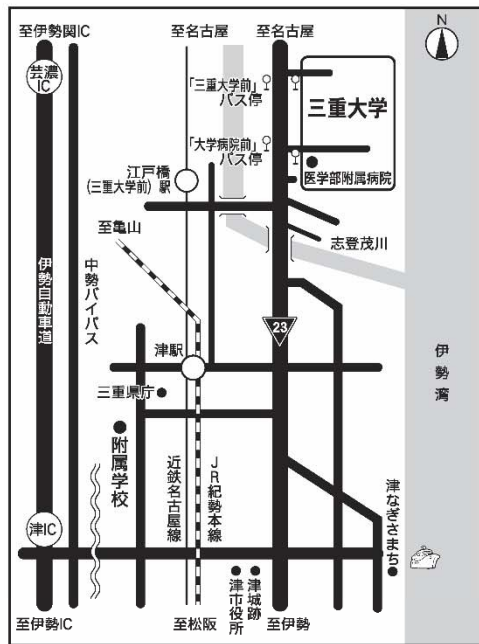

|            |        |       |             |                  |
|------------|--------|-------|-------------|------------------|
| ●近鉄電車「急行」で |        |       |             | 三<br>重<br>大<br>学 |
| 名古屋より      | 近鉄名古屋駅 | 約60分  | 江戸橋駅 徒歩     |                  |
| 京都・大阪より    | 伊勢中川駅  | 約15分  | 約15分        |                  |
| ●近鉄電車「特急」で |        |       |             | 三<br>重<br>大<br>学 |
| 名古屋より      | 近鉄名古屋駅 | 約50分  | 津<br>バ<br>ス |                  |
| 大阪より       | 大阪難波駅  | 約90分  |             |                  |
| 京都より       | 京都駅    | 約110分 |             |                  |
| ●JR「快速みえ」で | 名古屋より  | 名古屋駅  |             | 約50分             |

## ◎本学への交通案内

- ① 近鉄江戸橋駅（急行停車駅）下車 徒歩 15分
- ② JR東海、近鉄、津駅（特急・急行停車駅）下車  
津駅前バスのりば（津駅東口）「4番のりば」からバスで約10分  
三重交通バス「白塚駅」、「棕本」、「豊が丘」、「サイエンスシティ」、  
「三重病院」、「東豊野」、「高田高校前」行きに乗車  
「大学病院前」又は「三重大学前」で下車
- ③ 津駅からタクシーで約10分
- ④ 津I.Cから車で約20分、芸濃I.Cから車で約25分

## 三重大学への各種問い合わせは下記により行ってください。

問い合わせ時間等 月曜日から金曜日（土・日・祝日は除きます。）  
8時30分から17時15分まで

### ○入学試験に関すること

三重大学学務部入試チーム TEL 059-231-9063  
E-mail nyusiteam@ab.mie-u.ac.jp  
(入学試験に関する問い合わせは、原則として志願者本人が行ってください。)

### ○授業科目・学修に関すること

三重大学各学部学務担当  
人文学部チーム学務担当 TEL 059-231-9197  
教育学部チーム学務担当 TEL 059-231-9350  
医学・病院管理部  
学務課学務第一係 TEL 059-231-5063  
学務課学務第二係 TEL 059-231-5239  
工学研究科チーム学務担当 TEL 059-231-9469  
生物資源学研究科チーム学務担当 TEL 059-231-9631

### ○奨学金（日本学生支援機構等）に関すること

三重大学学務部学生支援チーム TEL 059-231-9061

### ○入学金徴収猶予及び入学金・授業料免除に関すること

三重大学学務部学生支援チーム TEL 059-231-9678

### ○学生寮に関すること

三重大学学務部学生支援チーム TEL 059-231-5371

### ○就職に関すること

三重大学学務部キャリア支援チーム TEL 059-231-9654

### ○入学金及び授業料納付に関すること

三重大学財務部経理チーム TEL 059-231-9028

### ○三重県医師修学資金に関すること

三重大学医学・病院管理部  
学務課学務第一係 TEL 059-231-5063  
三重県 医療保健部 医療介護人材課 TEL 059-224-2326

## 三重大学学務部入試チーム

〒514-8507 津市栗真町屋町1577

TEL 059-231-9063

FAX 059-231-5382

三重大学のウェブサイト「入試情報」をご覧ください。

<https://www.mie-u.ac.jp/exam/index.html>

